Les animations

Bibliothèques sèvremontaines
Communes déléguées de La Flocellière, La Pommeraie-sur-Sèvre, Les Châtelliers-Châteaumur, Saint-Michel-Mont-Mercure

06 21 62 06 36 - lecturesevremontaine@gmail.com
https://biblio.paysdepouzauges.fr
Page Facebook : Bibliothèques du Pays de Pouzauges

Bébés lecteurs : découverte de l'objet livre, comptines, chansons et jeux de doigts sont au programme pour initier les enfants de 6 mois à 3 ans au plaisir des histoires.

Veillées pyjama : pour les tout-petits de 6 mois à 3 ans

Mercredis contés : pour les 3 à 6 ans

Agenda des animations sur le site Internet

"Les p'tits pouces"
Commune déléguée de La Flocellière

Matinées récréatives encadrées par l'association "Familles Rurales", **le jeudi de 9h15 à 11h (hors vacances scolaires)** dans les locaux de l'accueil périscolaire "Sur un air de flo'lie". Les enfants jusqu'à 3 ans, accompagnés d'une assistante maternelle ou d'un parent, se retrouvent pour jouer, bricoler, bouger... Une participation financière annuelle est demandée.

02 51 57 77 23 – 02 51 57 81 44 - billyfamily@orange.fr

Des sites internet pour vous aider...

www.etreparents85.fr
le site d'information des parents et des professionnels de Vendée

www.vendee-enfance.fr
répertoire des modes de gardes existants sur la Vendée
(crèches, assistantes maternelles, jardins d'éveil...)

Crédits photos : Freepik - Pexels / Conception : Mairie de Sèvremont

SÈVREMONT

PETITE ENFANCE

Un accueil adapté

Un territoire à l'écoute des tout-petits

Une diversité de services et d'activités

avril 2022

Les modes de garde

Garde d'enfants au domicile d'une assistante maternelle

Liste disponible dans les mairies de Sèvremont
ou sur le site Internet www.vendee-enfance.fr

Garde d'enfants à votre domicile

Avec la garde à domicile, vos enfants sont gardés chez vous aux horaires et pour la durée qui vous conviennent, de jour, comme de nuit.

- **Association ADMR Sèvremont**
  02 51 51 26 96 - www.admr85.org
- **Entreprise ADVF Vendée La Flocellière / Sèvremont**
  02 51 67 91 07 - www.advf-vendee.fr
- **Association ADAMAD Secteur Nord-Est Vendée (Pouzauges)**
  02 51 57 19 86 - https://adamad.fr

Micro-crèche "Bidibulle" Commune déléguée de La Flocellière

Elle a une capacité de 10 places, en régulier ou occasionnel.
Les enfants sont accueillis à partir de 2 mois et demi jusqu'à 6 ans par des professionnels de la petite enfance, **du lundi au vendredi de 6h30 à 19h30**.

Association CALYPSO :
02 51 65 39 71
calypso.pouzauges.bidibulle@sfr.fr

L'accompagnement à la parentalité

Lieu d'Accueil Enfants-Parents (LAEP) "Patapon" Commune déléguée de Saint-Michel-Mont-Mercure

Ce lieu de jeux, de rencontres, d'échanges, d'écoute et de convivialité est ouvert aux enfants de 0 à 4 ans accompagnés d'un adulte responsable (parents, grands-parents...), le **lundi et le jeudi de 9h à 11h30** en période scolaire. Les futurs parents sont également les bienvenus.

5 rue de l'École Saint-Michel-Mont-Mercure
85700 SÈVREMONT - 02 51 57 46 73
patapon.saintmichel@orange.fr
www.famillesrurales.org/st-michel-mt-mercure-commune-sevremont

Sage-femme Commune déléguée de Saint-Michel-Mont-Mercure

Romy COMBE, sage-femme libérale : accompagnement à la naissance

- préparation globale et aquatique à la naissance - cours de préparation aquatique à la naissance à la piscine de Pouzauges,
- consultations de grossesse,
- suivi pré et post natal à domicile,
- rééducation périnéale dont électrostimulation et/ou biofeedback,
- suivi gynécologique de prévention et contraception.
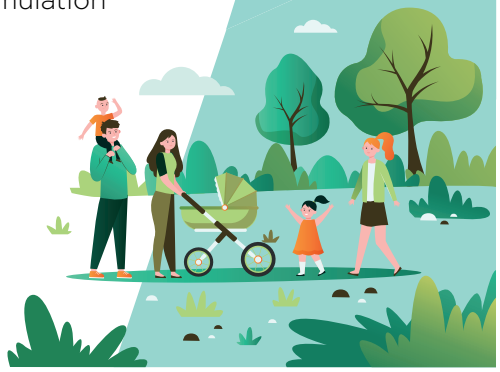
Maison médicale - 1 impasse des Soguetières Saint-Michel-Mont-Mercure 85700 SÈVREMONT
06 12 84 65 39