



**Arrêté temporaire n°25-AT-0190**  
**Portant réglementation du stationnement et de la circulation**

**LA BRONNIERE**

Le Maire de Sèvremont,

**VU** le Code général des collectivités territoriales et notamment les articles L. 2213-1 à L. 2213-6,

**VU** le Code de la route et notamment les articles R. 411-8, R. 411-21-1 et R. 417-10,

**VU** l'Instruction interministérielle sur la signalisation routière et notamment le livre 1, 4ème partie, signalisation de prescription et le livre 1, 8ème partie, signalisation de temporaire,

**VU** la demande en date du 18/11/2025 émise par DARDILLY demeurant TSA 70011 - CHEZ SOGELINK 69134 DARDILLY CEDEX représentée par Corinne PAULEAU pour le compte de DOLO ALEX demeurant RD POINT DE L'ATLANTIQUE alex-externe.dolo@enedis.fr 85000 LA ROCHE SUR YON représentée par ALEX DOLO aux fins d'obtenir un arrêté de réglementation du stationnement et de la circulation,

**CONSIDÉRANT** que des travaux de raccordement des Producteurs HTA & BT > 36 kVA pendant une durée de 5 jours sur la période, avec des travaux, EN ROUTE BARREE (à défaut, ALTERNAT PAR PANNEAUX B15C18) rendent nécessaire d'arrêter la réglementation appropriée du stationnement et de la circulation, afin d'assurer la sécurité des usagers, du 01/12/2025 au 20/12/2025 LA BRONNIERE,

**ARRÊTE**

**Article 1**

À compter du 01/12/2025 et jusqu'au 20/12/2025, les prescriptions suivantes s'appliquent à LA BRONNIERE :

- La circulation des véhicules légers et poids lourds est interdite. Par dérogation, cette disposition ne s'applique pas aux riverains et véhicules de l'entreprise exécutant les travaux.
- Le stationnement des véhicules légers et poids lourds est interdit. Le non-respect des dispositions prévues aux alinéas précédents est considéré comme gênant au sens de l'article R. 417-10 du code de la route ;
- Une déviation sera mise en place pour tous les véhicules par le demandeur.

**Article 2**

La signalisation réglementaire conforme aux dispositions de l'Instruction Interministérielle sur la signalisation routière sera mise en place par le demandeur, DOLO Alex.

**Article 3**

Le Maire de Sèvremont est chargé de l'exécution du présent arrêté qui sera publié et affiché conformément à la réglementation en vigueur.

Fait à Sèvremont, le 19 novembre 2025

Le Maire de Sèvremont

**Jean-Louis ROY**

**DIFFUSION:**

- DOLO ALEX
- Le Maire de Sèvremont
- HERVOUET France
- Gendarmerie Pouzauges
- Poste Pouzauges

- SCOM 85
- Transport scolaire Pouzauges
- Centre de secours - Pouzauges
- Maire délégué de La Flocellière
- Car du Bocage
- DARDILLY

ANNEXES:

*Demande d'arrêté de circulation*

*Conformément aux dispositions du Code de justice administrative, le présent arrêté pourra faire l'objet d'un recours contentieux devant le tribunal administratif compétent ou sur internet, à l'adresse [www.telerecours.fr](http://www.telerecours.fr), dans un délai de deux mois à compter de sa date de notification ou de publication.*

*Conformément aux dispositions de la loi n°2018-493 du 20 juin 2018 relative à la protection des données personnelles, le bénéficiaire est informé qu'il dispose d'un droit d'accès, de rectification, d'effacement ou de demande de limitation de traitement des données qu'il peut exercer, pour les informations le concernant, auprès de la collectivité signataire du présent document.*

## Demande d'arrêt de police de la circulation

Code de la route L411-1 à L411-7  
Code général des collectivités territoriales L2213-1 à L2213-6.1

Gestionnaires des réseaux routiers

803295598



N° 14024\*01

### Le demandeur

Particulier

Service public

Maître d'œuvre ou conducteur d'opération

Entreprise

Nom : **PAULEAU** Prénom : **Corinne**  
Dénomination : **SOBECA** Représenté par :  
Adresse Numéro : ..... Extension : ..... Nom de la voie : **TSA 70011 - CHEZ SOGELINK**  
Code postal **6 9 1 3 4** Localité : **DARDILLY CEDEX** Pays : **France**  
Téléphone **0 2 7 2 1 9 9 9 8 1** Indiquez l'indicatif pour le pays étranger : .....  
Courriel : **sobeca-chantonay1-d@demat.sogelink.fr**

### Si le bénéficiaire est différent du demandeur

Nom : **DOLO** Prénom : **ALEX**  
Adresse Numéro : ..... Extension : ..... Nom de la voie : **RD POINT DE L'ATLANTIQUE**  
**alex-externe.dolo@enedis.fr**  
Code postal **8 5 0 0 0** Localité : **LA ROCHE SUR YON** Pays : **FRANCE**  
Téléphone ..... Indiquez l'indicatif pour le pays étranger : .....  
Courriel : **c.pauleau@sobeca.fr**

### Localisation du site concerné par la demande

Voie concernée : Autoroute n° ..... Route nationale n° ..... Route départementale n° ..... Voie communale n° .....  
Hors agglomération  En agglomération   
Point de Repère (PR) routier d'origine d'application : ..... + .....  Point de Repère (PR) routier de fin d'application : ..... + .....   
Adresse Numéro : ..... Extension : ..... Nom de la voie : **la Bronnière**  
Code postal **8 5 7 0 0** Localité : **SEVREMONT**

### Nature et date des travaux

Permission de voirie antérieure : Oui  Non  Si oui indiquer la référence : .....  
Description des travaux : **Raccordement des Producteurs HTA & BT > 36 kVA- 5 JOURS DE CHANTIER SUR LA PERIODE - TRAVAUX SI POSSIBLE EN ROUTE BARREE SINON ALTERNAT PAR PANNEAUX B15C18**  
N° de chantier délivré par la Collectivité <sup>(0)</sup> : .....  
Date prévue de début des travaux : **0 1 1 2 2 0 2 5** Durée des travaux (en jours calendaires) : **2 0**

### Réglementation souhaitée

Durée de la réglementation (en jours calendaires) : **2 0** Date de début de réglementation **0 1 1 2 2 0 2 5**  
Restriction sur section courante  Restriction sur bretelles   
Sens de circulation concerné : Deux sens de circulation  Sens des Points de Repères (PR) croissants   
Sens des Points de Repères (PR) décroissants  Fermeture à la circulation   
Basculement de circulation sur chaussée opposée   
Circulation alternée : Par feux tricolores  Manuellement   
Restriction de chaussée :  
Neutralisation de la bande d'arrêt d'urgence (BAU)  Empiètement sur chaussée  largeur de voie maintenue .....  
Suppression de voie  nombre de voie(s) supprimée(s) .....

<sup>(0)</sup> N° délivré par la Collectivité lorsque vous avez déclaré votre intention de réaliser des travaux. Exemple : N° Lyvia pour Lyon Métropole

**Interdiction de :**

**Circuler**  
Véhicules légers   
poids lourds

**Stationner**  
véhicules légers   
poids lourds

**Dépasser**  
véhicules légers   
poids lourds

Vitesse limitée à :   km/h

Itinéraire de déviation (à préciser par sens) :

TRAVAUC X EN ROUTE BARREE SAUF POUR LES RIVERAINS LES VEHICULES DE  
SECOURS ET DE SERVICES

Autres prescriptions :

**La pose, le maintien ou le retrait de la signalisation spécifique au chantier sont effectués par :**

Le demandeur  Une entreprise spécialité

Nom : ..... Prénom : .....

Dénomination : ..... Représenté par : .....

Adresse Numéro : ..... Extension : ..... Nom de la voie : .....

Code postal     Localité : ..... Pays : .....

Téléphone         Indiquez l'indicatif pour le pays étranger :

Courriel : .....

**Pièces jointes à la demande**

Afin de faciliter la compréhension et l'instruction du dossier, la demande d'arrêt est accompagnée d'un dossier comprenant :

Une notice détaillée avec notamment l'évaluation de la gêne occasionnée au usagers

Plan de situation 1/10 ou 1/20 000<sup>ème</sup>  Plan des travaux 1/200 ou 1/ 500<sup>ème</sup>  Schéma de signalisation

Itinéraire de déviation 1/2 000 ou 1/5 000<sup>ème</sup>

J'atteste de l'exactitude des informations fournies

Fait à : DARDILLY CEDEX

Le : 1 8 1 1 2 0 2 5

Nom : PAULEAU ..... Prénom : Corinne ..... Qualité : .....

 Signature certifiée Sogelink

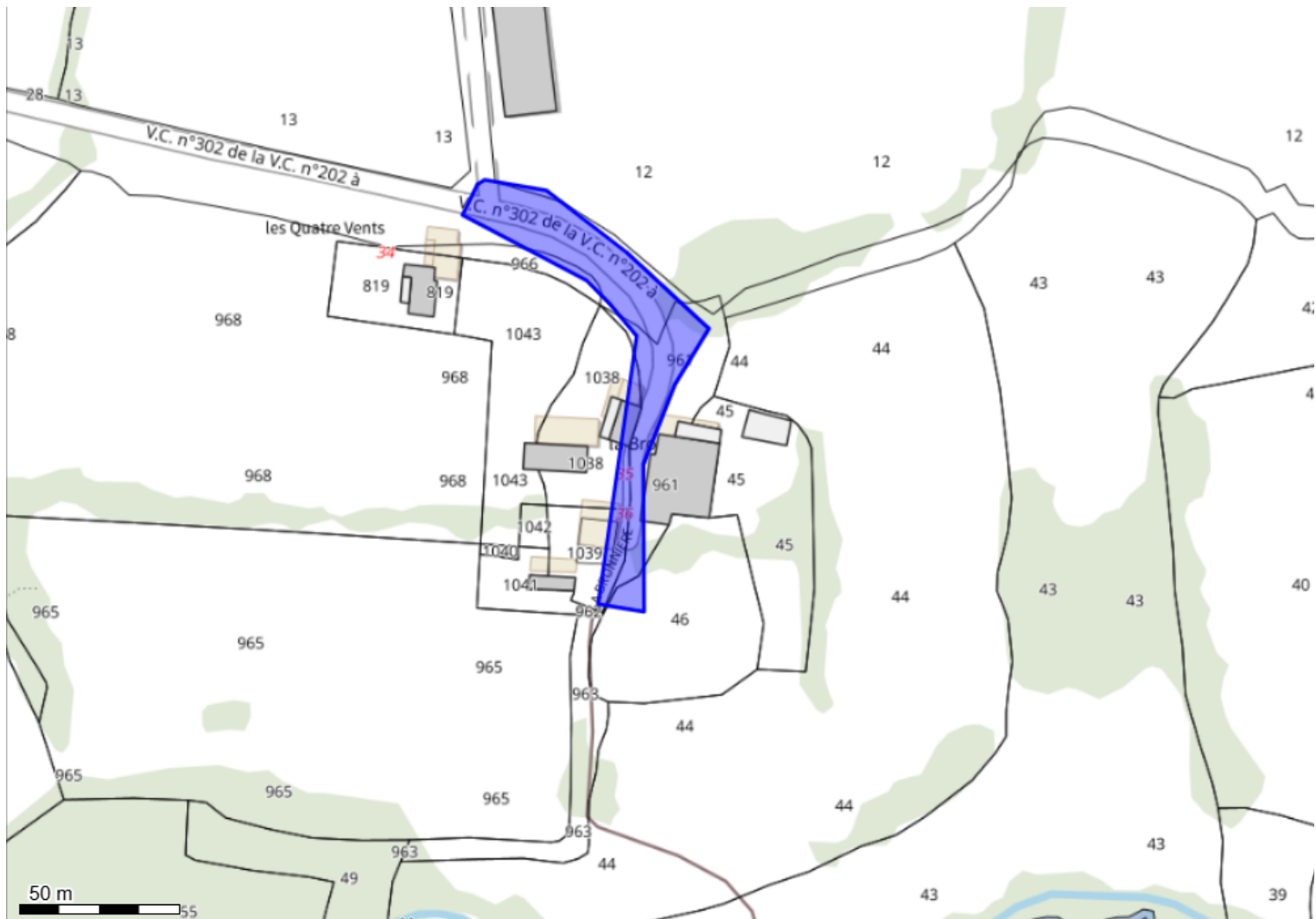

Système géodésique : WGS 84  
 EPSG : 4326

**Emprise au format GML :**

```
<gml:MultiPolygon xmlns:gml='http://www.opengis.net/gml' srsName='EPSG:4326'><gml:polygonMember><gml:Polygon><gml:
outerBoundaryIs><gml:LinearRing><gml:coordinates>-0.85532494,46.84770585 -0.85538646,46.84761963 -0.85488073,46.84743562
-0.8547835,46.84737148 -0.85467276,46.84727896 -0.85483151,46.84652867 -0.85464386,46.84650764 -0.85464693,46.84691982
-0.85451773,46.84714483 -0.85437929,46.84730045 -0.85471769,46.84751553 -0.85504378,46.84768797 -0.85529417,46.84771847
-0.85532494,46.84770585</gml:coordinates></gml:LinearRing></gml:outerBoundaryIs></gml:Polygon></gml:polygonMember></gml:
MultiPolygon>
```

**Polygone 1**

```
(46.847706 -0.855325);(46.847620 -0.855386);(46.847436 -0.854881);(46.847371 -0.854784);(46.847279 -0.854673);(46.846529 -0.854832);
(46.846508 -0.854644);(46.846920 -0.854647);(46.847145 -0.854518);(46.847300 -0.854379);(46.847516 -0.854718);(46.847688 -0.855044);
(46.847718 -0.855294);(46.847706 -0.855325);
```



1/200

0 2m 10 20m

- A la charge du client :  
Enlèvement des souches et nettoyage  
de la zone d'implantation des coffrets

- A Poser :  
1 C4 A12 dans l'alignement du CGV

- A Poser :  
1 CGV A11 à gauche de la borne

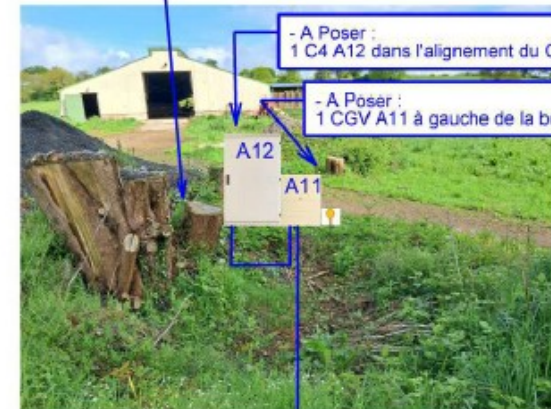

C4 A12 N° : 85090 P0021 Obs : Privé
1 RRD 240 mm <sup>2</sup> 2 MALT TYPE F 2 TPCØ160

CGV A11 N° : 85090 P0021 Obs : Privé
2 RRD 240 mm <sup>2</sup> 1 RBP60A Type2 2 MALT TYPE F

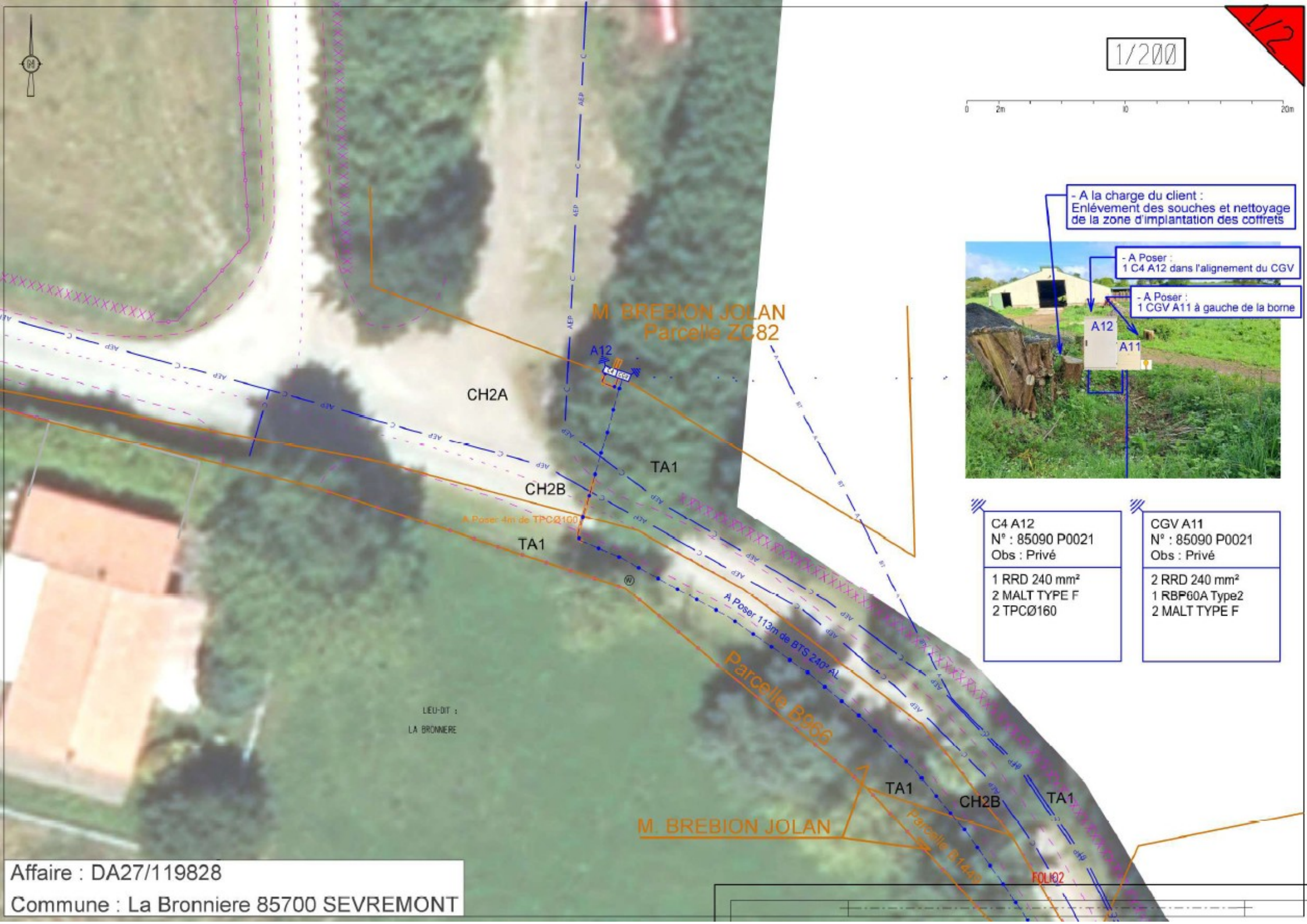

LEU-DIT :  
LA BRONNIERE

Affaire : DA27/119828  
Commune : La Bronniere 85700 SEVREMONT

# PLAN GENERAL DE DECOUPAGE

1/1000

