



**Arrêté temporaire n°25-AT-0196
Portant réglementation du stationnement et de la circulation**

RUE DES COLLINES

Le Maire de Sèvremont,

VU le Code général des collectivités territoriales et notamment les articles L. 2213-1 à L. 2213-6,

VU le Code de la route et notamment les articles R. 411-8, R. 411-21-1, R. 413-1 et R. 417-10,

VU l'Instruction interministérielle sur la signalisation routière et notamment le livre 1, 4ème partie, signalisation de prescription,

VU la demande en date du 26/11/2025 émise par PAINHAS ENERGIE demeurant 2 allée Théodore MONOD - Esp Hamani - 64210 BIDART représentée par Hélène SANTOS pour le compte de ENEDIS demeurant 13 Allée des Tanneurs 44000 NANTES représentée par Monsieur Stéphane VILLETTE aux fins d'obtenir un arrêté de réglementation du stationnement et de la circulation,

CONSIDÉRANT que des travaux de pose de compteur et de branchement au réseau électrique rendent nécessaire d'arrêter la réglementation appropriée du stationnement et de la circulation, afin d'assurer la sécurité des usagers, du 09/12/2025 au 08/02/2026 RUE DES COLLINES,

ARRÊTE

Article 1

À compter du 09/12/2025 et jusqu'au 08/02/2026, les prescriptions suivantes s'appliquent entre le 18 et le 18bis RUE DES COLLINES :

- La circulation est alternée par feux ;
- Le stationnement des véhicules est interdit. Le non-respect des dispositions prévues aux alinéas précédents est considéré comme gênant au sens de l'article R. 417-10 du code de la route et passible de mise en fourrière immédiate ;
- La vitesse maximale autorisée des véhicules est fixée à 30 km/h lors de l'exécution des travaux ;

Article 2

La signalisation réglementaire conforme aux dispositions de l'Instruction Interministérielle sur la signalisation routière sera mise en place par le demandeur, ENEDIS.

Article 3

Le Maire de Sèvremont est chargé de l'exécution du présent arrêté qui sera publié et affiché conformément à la réglementation en vigueur.

Fait à Sèvremont, le 28 novembre 2025

Le Maire de Sèvremont

Jean-Louis ROY

DIFFUSION:

- ENEDIS
- Le Maire de Sèvremont
- HERVOUET France
- Car du Bocage
- SCOM 85
- Gendarmerie Pouzauges
- Centre de secours - Pouzauges
- Maire déléguée de La Pommeraie-sur-Sèvre

- *Transport scolaire Pouzauges*
- *Poste Pouzauges*
- *PAINHAS ENERGIE*

ANNEXES:

demande d'arrêté de circulation

Conformément aux dispositions du Code de justice administrative, le présent arrêté pourra faire l'objet d'un recours contentieux devant le tribunal administratif compétent ou sur internet, à l'adresse www.telerecours.fr, dans un délai de deux mois à compter de sa date de notification ou de publication.

Conformément aux dispositions de la loi n°2018-493 du 20 juin 2018 relative à la protection des données personnelles, le bénéficiaire est informé qu'il dispose d'un droit d'accès, de rectification, d'effacement ou de demande de limitation de traitement des données qu'il peut exercer, pour les informations le concernant, auprès de la collectivité signataire du présent document.



Liberté • Égalité • Fraternité
RÉPUBLIQUE FRANÇAISE

Ministère chargé
des transports

Demande d'arrêté de police de la circulation

Code de la route L411-1 à L411-7
Code général des collectivités territoriales L2213-1 à L2213-6.1

Gestionnaires des réseaux routiers



N° 14024*01

Le demandeur

Particulier Service public Maître d'œuvre ou conducteur d'opération Entreprise

Nom : **SANTOS** Prénom : **Helena**
 Dénomination : **Painhas Energie** Représenté par :
 Adresse Numéro : Extension : Nom de la voie : **2, allée Th. Monod - Esp Hanami -
 ech. Izarbel**
 Code postal **64210** Localité : **BIDART** Pays : **FRANCE**
 Téléphone **0621692275** Indiquez l'indicatif pour le pays étranger :
 Courriel : **recepisse@dictservices.fr**

Si le bénéficiaire est différent du demandeur

Nom : **ENEDIS** Prénom : **VILLETTE Stéphane**
 Adresse Numéro : Extension : Nom de la voie : **13 allée des Tanneurs**
 Code postal **44000** Localité : **NANTES** Pays : **FRANCE**
 Téléphone **0607584646** Indiquez l'indicatif pour le pays étranger :
 Courriel : **stephane.villette@enedis.fr**

Localisation du site concerné par la demande

Voie concernée : Autoroute n° Route nationale n° Route départementale n° Voie communale n°
 Hors agglomération En agglomération
 Point de Repère (PR) routier d'origine d'application : + Point de Repère (PR) routier de fin d'application : +
 Adresse Numéro : Extension : Nom de la voie : **RUE DES COLLINES ,**
 Code postal **85700** Localité : **Sèvremont**

Nature et date des travaux

Permission de voirie antérieure : Oui Non Si oui indiquer la référence :
 Description des travaux : **Branchement SOUT**
 Date prévue de début des travaux : **09/12/2025** Durée des travaux (en jours calendaires) : **60**

Réglementation souhaitée

Durée de la réglementation (en jours calendaires) **60** Date de début de réglementation **09/12/2025**
 Restriction sur section courante Restriction sur bretelles
 Sens de circulation concerné : Deux sens de circulation Sens des Points de Repères (PR) croissants
 Sens des Points de Repères (PR) décroissants Fermeture à la circulation
 Basculement de circulation sur chaussée opposée
 Circulation alternée : Par feux tricolores Manuellement
 Restriction de chaussée :
 Neutralisation de la bande d'arrêt d'urgence (BAU) Empiètement sur chaussée largeur de voie maintenue **3**
 Suppression de voie nombre de voie(s) supprimée(s)

Interdiction de :

Circuler

Véhicules légers
poids lourds

Stationner

véhicules légers
poids lourds

Dépasser

véhicules légers
poids lourds

Vitesse limitée à : **30** km/h

Itinéraire de déviation (à préciser par sens) :

.....
.....
.....

Autres prescriptions :

.....
.....

La pose, le maintien ou le retrait de la signalisation spécifique au chantier sont effectués par :

Le demandeur Une entreprise spécialité

Nom : Prénom :

Dénomination : Représenté par :

Adresse Numéro : Extension : Nom de la voie :

Code postal Localité : Pays :

Téléphone : Indiquez l'indicatif pour le pays étranger :

Courriel :

Pièces jointes à la demande

Afin de faciliter la compréhension et l'instruction du dossier, la demande d'arrêt est accompagnée d'un dossier comprenant :

Une notice détaillée avec notamment l'évaluation de la gêne occasionnée au usagers

Plan de situation 1/10 ou 1/20 000^{ème} Plan des travaux 1/200 ou 1/ 500^{ème} Schéma de signalisation

Itinéraire de déviation 1/2 000 ou 1/5 000^{ème}

J'atteste de l'exactitude des informations fournies

Fait à :

Le :26/11/2025

Nom : **SANTOS** Prénom : **Helena** Qualité :

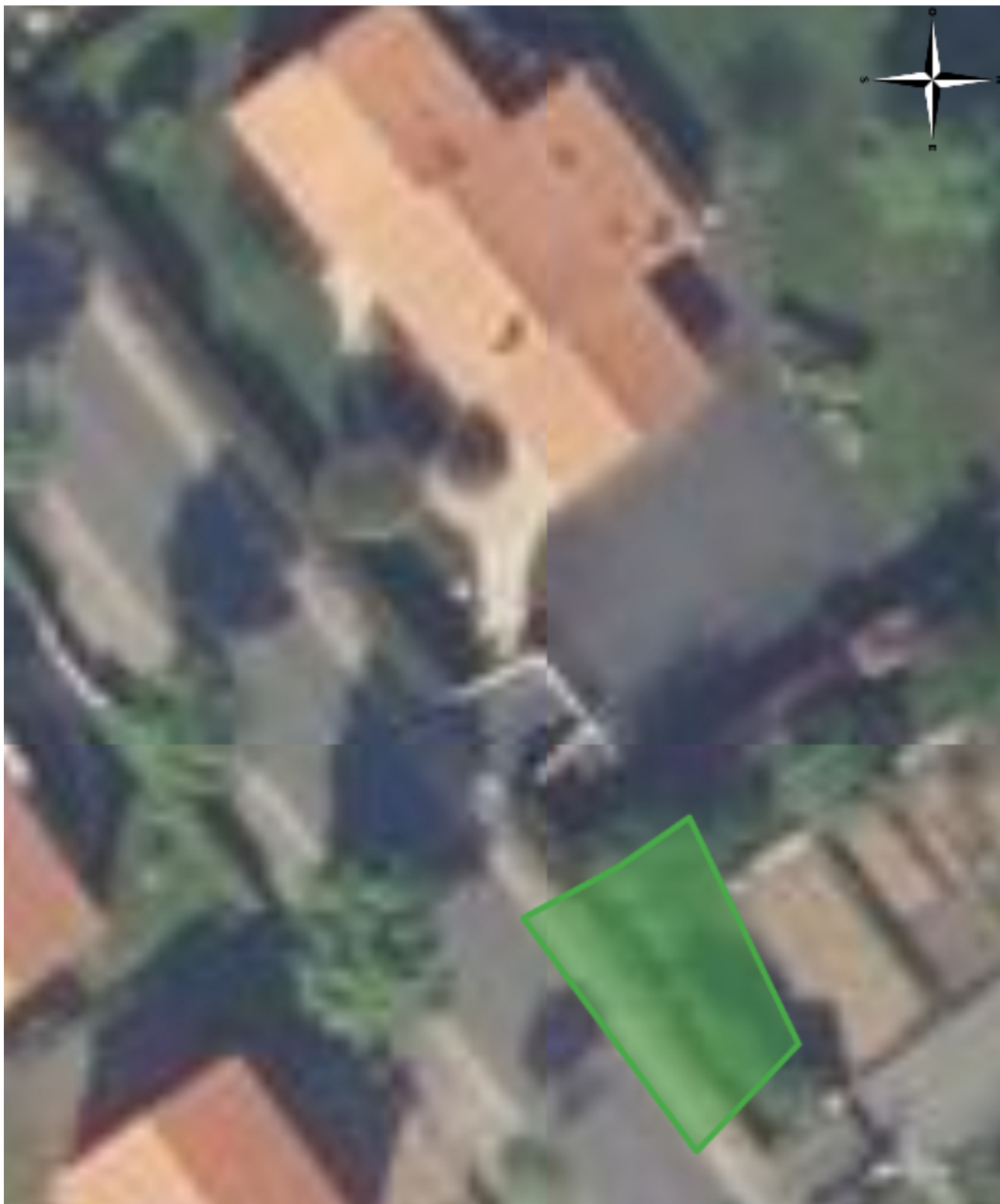

Coordonnées : <gml:Polygon srsName="EPSG:4171"><gml:exterior><gml:LinearRing><gml:posList srsDimension="2">-0.779963 46.834858 -0.779935 46.834822 -0.779807 46.834887 -0.779866 46.834925 -0.77999 46.834885 -0.779963 46.834858</gml:posList></gml:LinearRing></gml:exterior></gml:Polygon>