

# Guide pratique

20  
26



**Sèvremont a 10 ans !**

LA POMMERAIE-SUR-SÈVRE

LES CHÂTELLIERS-CHÂTEAUMUR

LA FLOCELLIÈRE

SAINT-MICHEL-MONT-MERCURE

SÈVREMONT

# Edito

C'est avec plaisir que vous trouverez l'édition 2026 du guide pratique. Je vous invite à le garder à portée de main pour pouvoir répondre à vos questions tout au long de l'année.

C'est un document précieux, dans lequel vous trouverez :

- des renseignements pratiques sur la commune et les différentes démarches que vous pouvez avoir à faire, en fonction de votre situation et de vos besoins,
- la liste des associations de la commune, classées par thématiques,
- la liste des acteurs économiques de la commune, classés par secteurs d'activité.

Les informations, services et acteurs du territoire étant en perpétuel mouvement, afin d'accéder à une information la plus actualisée possible, n'hésitez pas également à consulter notre site Internet [www.sevremont.fr](http://www.sevremont.fr).

Je remercie les annonceurs qui, par leur contribution, financent l'édition de ce guide qui vous est gracieusement offert.

Je souhaite que ce document vous permette de bien vivre au quotidien dans notre commune de Sèvremont.

**Jean-Louis ROY**, Maire de Sèvremont

# Sommaire

## 03 VIE MUNICIPALE

Présentation de la commune  
Mairies  
Le conseil municipal  
Les commissions  
Les agents communaux  
La communauté de communes

## 11 VIE PRATIQUE

Nouveaux arrivants  
Démarches administratives  
Maison France Services  
Gestion des déchets  
Urbanisme  
Location de salles  
Réglementation  
Culte  
La Poste  
Eau  
Assainissement  
Coordonnées utiles  
Numéros d'urgence  
Risques majeurs

## 21 ÉDUCATION - ENFANCE JEUNESSE

Petite enfance  
Accueils périscolaires et de loisirs  
Écoles primaires  
Enseignement supérieur  
Jeunesse  
L'Outil en main

## 29 SOCIAL - SANTÉ

Centre Communal d'Action Sociale (CCAS)  
Déplacement solidaire  
Communauté de communes : Santé / Seniors / Violences  
CPTS du Haut Bocage  
Professionnels de santé  
Aide à domicile  
Secours Catholique  
Structures d'aide à l'emploi  
Résidences seniors  
Associations social / humanitaire  
Don du sang

## 37 SPORTS - LOISIRS - CULTURE

Associations  
Équipements sportifs et de loisirs  
Bibliothèques sèvremontaines  
Équipements culturels et sportifs du Pays de Pouzauges

## 45 TOURISME - PATRIMOINE - ENVIRONNEMENT

Plans des villages et lieux-dits  
Plans des bourgs  
Carte touristique voiture / deux-roues  
Patrimoine touristique et religieux  
Hébergeurs  
Associations Patrimoine / Histoire  
Association des Sentiers du Pays de Pouzauges  
CPIE Sèvre et Bocage  
Office du Tourisme  
Aires de pique-nique  
Aires de camping-cars  
Aires de covoiturage

## 61 ÉCONOMIE

Annuaire des acteurs économiques  
Associations en lien avec le monde économique  
Commerçants ambulants



# mairie

## **vie municipale**

<b>Présentation de la commune</b>	<b>page 4</b>
<b>Mairies</b>	<b>page 4</b>
<b>Le conseil municipal</b>	<b>page 5</b>
<b>Les commissions</b>	<b>page 6</b>
<b>Les agents communaux</b>	<b>page 7</b>
<b>La communauté de communes du Pays de Pouzauges</b>	<b>page 10</b>

# Présentation



**La commune de Sèvremont, située au nord-est du département de la Vendée, est née le 1<sup>er</sup> janvier 2016, suite à la fusion des communes de La Flocellière, Les Châtelliers-Châteaumur, La Pommeraie-sur-Sèvre et Saint Michel-Mont-Mercure.**

Le nom Sèvremont est une juxtaposition de "Sèvre", rivière dont sont riveraines les communes déléguées de La Pommeraie-sur-Sèvre, La Flocellière et Les Châtelliers-Châteaumur, et de "mont" évoquant Saint-Michel-Mont-Mercure, le point culminant de la Vendée.

Les habitants de Sèvremont sont appelés les Sèvremontains et les Sèvremontaines.

## Population :

6 385 habitants (population municipale)

+ 323 habitants "comptés à part" : ce sont les personnes dont la résidence habituelle est dans une autre commune mais qui ont conservé une résidence sur le territoire soit un total de **6 708 habitants** (population totale) au 1<sup>er</sup> janvier 2026

**Superficie :** 89,02 km<sup>2</sup>

**Communauté de communes :** Pays de Pouzauges

**Canton :** Les Herbiers

# Mairies

## Mairie de Sèvremont - La Flocellière

4 rue de La Rochejaquelein

LA FLOCELLIÈRE

☎ 02 51 57 22 19

✉ [contact@sevremont.fr](mailto:contact@sevremont.fr)

*Ouverte du lundi au vendredi de 8h45 à 12h15 et de 13h45 à 18h*

## Mairie déléguée de Les Châtelliers-Châteaumur

2 rue de la Butte

LES CHÂTELLIERS-CHÂTEAUMUR

☎ 02 51 92 20 67

✉ [leschatelliers-chateaumur@sevremont.fr](mailto:leschatelliers-chateaumur@sevremont.fr)

*Ouverte le mardi de 9h à 12h*

## Mairie déléguée de La Pommeraie-sur-Sèvre

19 rue des Commerçants

LA POMMERAIE-SUR-SÈVRE

☎ 02 51 92 81 80

✉ [lapommaie-sur-sevre@sevremont.fr](mailto:lapommaie-sur-sevre@sevremont.fr)

*Ouverte le lundi de 9h à 12h*

## Mairie déléguée de Saint-Michel-Mont-Mercure

Rue de l'Eglise

SAINT-MICHEL-MONT-MERCURE

☎ 02 51 57 20 32

✉ [saint-michel-mont-mercure@sevremont.fr](mailto:saint-michel-mont-mercure@sevremont.fr)

*Ouverte le jeudi de 9h à 12h*



# Le conseil municipal



**Jean-Louis ROY**  
Maire de Sèvremont  
Maire délégué Les Châtelliers-Châteaumur  
Responsable de la commission  
"Ressources humaines"



**Nathalie DUBIN**  
1<sup>ère</sup> Adjointe  
Responsable de la commission  
"Finances - Budget"



**Antoine HÉRITTEAU**  
Maire délégué La Flocellière  
2<sup>ème</sup> Adjoint  
Responsable de la commission  
"Communication - Culture - Citoyenneté"



**Catherine LUMINEAU**  
3<sup>ème</sup> Adjointe  
Responsable Action sociale  
et CCAS



**Christian RIGAudeau**  
Maire délégué de St-Michel-Mont-Mercure  
4<sup>ème</sup> Adjoint  
Responsable de la commission  
"Bâtiments - Patrimoine"



**Alexandra BITEAU**  
Maire déléguée La Pommeraie-sur-Sèvre  
5<sup>ème</sup> Adjointe  
Responsable de la commission  
"Acteurs économiques et associations"



**Alain SCHMUTZ**  
6<sup>ème</sup> Adjoint  
Responsable de la commission  
"Voirie - Réseaux"



**Anita BERNARD**  
7<sup>ème</sup> Adjointe  
Responsable de la commission  
"Enfance-Jeunesse"



**Laurent DESNOUHES**  
8<sup>ème</sup> Adjoint  
Responsable de la commission "Urbanisme -  
Environnement - Cadre de vie"



**Ludovic BERNARD**  
Conseiller municipal  
Délégué à la Jeunesse



**Éric CLAIRGEAUX**  
Conseiller municipal  
Délégué à l'habitat et au cadre de vie

## les conseillers municipaux



**Bernard GUILLOTEAU**



**Marie-Odile ROCHAS**



**Véronique JOLY**



**Nicolas STEENO**



**Magalie GUICHETEAU**



**Anne-Claude LUMET**



**Céline RAVAUD**



**Johann PASQUEREAU**



**Adeline YVAI-NURDIN**



**Nicolas LANOUE**



**Charlène RANTIÈRE**



**Émilie CHARRIER**



**Albert CORNUAU**

# Les commissions

## Acteurs économiques - Associations

Missions : aide aux associations (autres que sociales, scolaires et périscolaires) dans leur organisation, accompagnement dans leurs projets, lien entre les acteurs économiques/touristiques, la municipalité et l'intercommunalité.

*Les élus : Alexandra BITEAU\*, Éric CLAIRGEAUX, Albert CORNUAU, Nicolas LANOUE, Johann PASQUEREAU, Charlène RANTIERE, Céline RAVAUD, Marie-Odile ROCHAIS.*

## Bâtiments - Patrimoine

Missions : entretien des bâtiments communaux (accessibilité, hygiène, sécurité et besoins en matériel), des édifices religieux et des cimetières, réflexion sur des projets de bâtiments communaux, mise en valeur du patrimoine.

*Les élus : Christian RIGAUDEAU\*, Albert CORNUAU, Bernard GUILLOTEAU, Catherine LUMINEAU, Johann PASQUEREAU, Alain SCHMUTZ, Nicolas STEENO.*

## Centre Communal d'Action Sociale (CCAS)

Missions : gestion de l'Etablissement des Personnes Âgées Dépendantes (EHPAD), participation au Conseil de la Vie Sociale des Etablissements (CVS), aide aux personnes en difficulté en proposant l'aide alimentaire, lien avec l'association des déplacements solidaires.

*Les élus : Catherine LUMINEAU\*, Albert CORNUAU, Véronique JOLY, Marie-Odile ROCHAIS.*

## Communication - Culture - Citoyenneté

Missions : définition des supports de communication et contribution à leur réalisation et à leur diffusion, accueil des nouveaux habitants et implication dans la vie municipale, accompagnement des projets des acteurs du territoire en lien avec la commission Acteurs économiques - Associations, implication dans l'animation du réseau Lecture Publique en lien avec la Communauté de Communes du Pays de Pouzauges, mise en place des actions de citoyenneté.

*Les élus : Antoine HERITEAU\*, Ludovic BERNARD, Véronique JOLY, Anne-Claude LUMET.*

## Enfance - Jeunesse

Missions : suivi de l'activité de l'école publique, lien avec les écoles privées par l'intermédiaire de contrats d'association, organisation de la restauration scolaire, du périscolaire, de l'accueil de loisirs, de l'accueil jeunesse et de l'accueil des nouveaux nés, maintien du partenariat avec les associations Familles Rurales.

*Les élus : Anita BERNARD\*, Ludovic BERNARD, Emilie CHARRIER, Magalie GUICHETEAU.*

## Finances - Budget

Missions : préparation des budgets dans le respect du calendrier budgétaire, élaboration d'une prospective permettant d'anticiper et d'avoir une visibilité sur les besoins et les ressources en matière financière, proposition d'orientations en termes de fiscalité et d'endettement, fixation des tarifs (locations de salles, loyers...), suivi des études de projets, de leur financement et impayés.

*Les élus : Nathalie DUBIN\*, Laurent DESNOUHES.*

## Ressources Humaines

Missions : recrutement, formation, qualité de vie au travail, rémunération, organisation dans les services, discipline, gestion des carrières, mise en œuvre des lignes directrices de gestion qui définissent la politique de la collectivité en matière de ressources humaines.

*Les élus : Jean-Louis ROY\*, Ludovic BERNARD, Emilie CHARRIER, Magalie GUICHETEAU.*

## Urbanisme - Environnement - Cadre de vie

Missions : gestion des lotissements, gestion différenciée des espaces, entretien et fleurissement, éco-pâturages, charte forestière, PCAET (Plan Climat Air Energie Territorial), suivi du PLUI (Plan Local d'Urbanisme Intercommunal), gestion végétale des cimetières et CCU (Contrat Communal d'Urbanisme).

*Les élus : Laurent DESNOUHES\*, Eric CLAIRGEAUX, Adeline NURDIN, Johann PASQUEREAU, Christian RIGAUDEAU, Alain SCHMUTZ.*

## Voirie - Réseaux

Missions : suivi de la voirie publique communale, entretien des bords de route, éclairage public, suivi des réseaux, adressage, signalisation routière, réseaux aériens et enterrés (eau potable, assainissement, électricité, téléphone, fibre) et sentiers pédestres (en lien avec la commission Urbanisme et environnement).

*Les élus : Alain SCHMUTZ\*, Albert CORNUAU, Bernard GUILLOTEAU, Nicolas LANOUE, Nicolas STEENO.*

\* Responsable de la commission

# Les agents communaux

**Au 1<sup>er</sup> janvier 2025, la collectivité comptait 55 agents.**

**Au 1<sup>er</sup> janvier 2026, l'effectif est de 63 agents, répartis de la manière suivante :**

- **47 fonctionnaires,**
- **11 contractuels sur emploi permanent,**
- **4 contractuels non permanents,**
- **1 contrat d'apprentissage.**

**Il faut noter que la collectivité a intégré un nouveau service au cours de l'année 2025. Depuis le 1<sup>er</sup> septembre dernier, le restaurant scolaire de Saint-Michel-Mont-Mercure est en gestion municipale. Les 7 salariés qui y travaillaient sont maintenant intégrés dans les effectifs de la collectivité.**

**Les charges de personnel représentaient 43,51% des dépenses réelles de fonctionnement au budget primitif 2025.**

## Direction générale

Missions : faire appliquer les décisions du maire et du conseil municipal en assurant leur sécurité juridique, organiser les services de la mairie en relation avec les responsables de service, être force de proposition auprès des élus et garantir la maîtrise budgétaire.

*De gauche à droite : Cédric CHAILLOUX, Directeur Général des Services - Florence CAILLAUD, Directrice Adjointe*



## Services administratifs

Missions :

- **comptabilité** : assurer la préparation budgétaire et le suivi de la stratégie financière, suivre la commande publique ;
- **ressources humaines** : recruter, assurer la gestion administrative des carrières des agents et leur formation, gérer les congés et la rémunération des agents, l'action sociale, la communication interne et les relations sociales ;
- **assistante de direction** : soutenir le directeur général dans les tâches administratives, assurer la gestion du courrier, préparer et suivre les décisions du conseil municipal ;
- **communication** : élaborer les différents supports, assurer le suivi des acteurs économiques et des associations.

*De gauche à droite : Muriel AUGER, Comptabilité - Mireille RAPIN, Assistante de direction remplaçante - Amandine GASCHET, Ressources Humaines - Claire PAYRAUDEAU, Comptabilité - Florence CAILLAUD, Comptabilité / Ressources Humaines - Marlène CHARBONNEAU, Communication. Absente sur la photo : Nadège SAINT-MAXENT SALZMANN, Assistante de direction.*



## Service accueil

Missions : assurer l'accueil physique et téléphonique des administrés et de tout type de public, produire les documents liés aux naissances, mariages et décès (état civil), tenir à jour le calendrier des salles communales, mettre à jour les listes électorales, procéder à la délivrance des titres d'identité (cartes nationales d'identité, passeports), assurer le suivi des cimetières, de l'urbanisme, du recensement militaire, des débits de boisson des manifestations associatives, de l'affichage des documents réglementaires, de l'archivage...

*De gauche à droite : Alexandra TARBOURIECH, coordinatrice accueils et CCAS - Alison VALIN - Christelle AUGUIN - Anne TESSIER-DRAPEAU.*

# Les agents communaux (suite)



## Services techniques

Missions : assurer l'entretien et la maintenance du patrimoine de la collectivité (bâtiments, infrastructures, équipements, espaces verts, espaces publics et mobiliers urbains).

*De gauche à droite : Nicolas ROUET, responsable - Roseline RENAUD, secrétaire remplaçante des services techniques.*

*Absents sur la photo : Daniel LERITEAU, entretien - Emilie NEAU, secrétaire des services techniques.*



## ESPACES VERTS

Missions : gérer et entretenir les espaces verts et naturels et les terrains de sport, assurer le fleurissement.

*De gauche à droite : Jimmy ROGER, Nicolas GAUTRON, Jean-Paul GROSSIN, Bruno RAUTURIER - responsable, Christophe CARTEAU, Thomas BROSSEAU - stagiaire, Laurent CLEMOT, Vianney WIDIEZ.*

*Absents sur la photo : Tony FRAPPIER et Hubert GUEDON.*



## VOIRIE

Missions : organiser et mettre en œuvre les moyens nécessaires pour assurer la sécurité des usagers sur la voirie des 4 communes.

*De gauche à droite : Kilian BOUREAU, Thierry BOUCHET, Damien GIRAUD - responsable.*



## BÂTIMENTS

Missions : assurer le bon fonctionnement des bâtiments et des équipements communaux par la gestion de l'énergie, l'entretien et la maintenance.

*De gauche à droite : Antony GIRAUD - responsable, Franck GUICHET, Guy CHATREFOU.*



## Service entretien

Missions : maintenir la propreté des locaux communaux, assurer la sécurité des utilisateurs et la gestion des stocks de matériel et produits, assurer les états des lieux d'entrée et de sortie.

*De gauche à droite : Maryse BERTRAND, La Flocellière / Les Châtelliers-Châteaumur / La Pommeraiie-sur-Sèvre - Marie-Noëlle LIAIGRE, La Pommeraiie-sur-Sèvre - Victoria GUICHETEAU, école Jacques-Bereau.*

*Absente sur la photo : Evelyne DIE, école Jacques-Bereau / centre de loisirs (cf. page suivante).*



## Centre de santé

Missions : assurer l'accueil des patients et le suivi de leurs pathologies.

*De gauche à droite : Véronique PARIS, secrétaire médicale - Angéline FALOURD, secrétaire médicale - Christèle DOIGNON, orthophoniste à partir du 1<sup>er</sup> février.*

*Absent sur la photo : Gérard GRELIER, médecin généraliste.*

## Service enfance-jeunesse

Missions : être au service des enfants, des jeunes et de leurs familles, à travers les activités du centre de loisirs "Sur une Aire de Flo'lie", l'école publique Jacques-Bereau (ATSEM), le restaurant scolaire des deux écoles de La Flocellière et de l'école de Saint-Michel-Mont-Mercure, l'espace jeunes, l'opération argent de poche, le passeport du civisme... en partenariat avec les établissements scolaires, les associations scolaires et périscolaires...

### Restaurant scolaire / Centre de loisirs La Flocellière



Axel FAYAUD, apprenti au restaurant scolaire de La Flocellière et au centre de loisirs  
 Evelyne DIE, service self  
 Delphine BROSSIER, service self, plonge, entretien  
 Mélanie BIDEAU, responsable restaurant scolaire  
 Emeline SICOT, surveillance cour ou service petits Saint-Joseph / animatrice et aide à la direction  
 Murielle SCHMUTZ, service petits  
 Lindsay IMBERT, service ou surveillance cour / animatrice  
 Julien COUSSEAU, service petits  
 Agathe GIRARD, surveillance cour / animatrice



Adeline FORTIER, directrice du centre de loisirs  
 Magalie NICOU, ATSEM  
 Sandra BLAIRET, service petits  
 Manon ROQUEFORT, ATSEM / surveillance cour ou service / animatrice

### Restaurant scolaire Saint-Michel-Mont-Mercure



Debouts :  
 Nathalie CHARRIAU, coordinatrice enfance-jeunesse  
 Magali BONNEAU, responsable  
 Susana RIBEIRO  
 Marion ALBERT  
 Christelle CAILLAUD, responsable  
 Sylvie BÉNÉTEAU

Assis :  
 Nolwenn MOLITOR  
 Elie BONNEAU



# le **aujourd'hui** vie pratique

<b>Démarches administratives</b>	<b>page 12</b>
<b>Gestion des déchets</b>	<b>page 14</b>
<b>Urbanisme</b>	<b>page 15</b>
<b>Location de salles</b>	<b>page 16</b>
<b>Réglementation</b>	<b>page 17</b>
<b>Culte</b>	<b>page 18</b>
<b>La Poste</b>	<b>page 18</b>
<b>Eau</b>	<b>page 18</b>
<b>Assainissement</b>	<b>page 18</b>
<b>Coordonnées utiles</b>	<b>page 19</b>
<b>Conduite à tenir face aux risques majeurs</b>	<b>page 20</b>

# Démarches administratives

## Autorisation de Sortie de Territoire (AST)

Un mineur qui vit en France et voyage à l'étranger doit avoir une autorisation de sortie de territoire (AST) s'il ne voyage pas avec une personne ayant l'autorité parentale. Aucun déplacement n'est nécessaire, ni à la mairie, ni à la préfecture, ni au commissariat. Le formulaire Cerfa n°15646\*01 doit être présenté lors du contrôle à la frontière.

## Carte grise

Tous les véhicules terrestres à moteur (voiture particulière, 2 roues et scooter, y compris de moins de 50 cm<sup>3</sup>, moto, quad, cyclomoteur, tricycle, quadricycle, camping-car, camionnette, tracteur et autre engin agricole), ainsi que les remorques dont le Poids Total Autorisé en Charge (PTAC) est supérieur à 500 kg, y compris les remorques agricoles, doivent être immatriculés pour circuler sur la voie publique.

*Tarif : variable selon le véhicule.*

**RDV sur [immatriculation.ants.gouv.fr](http://immatriculation.ants.gouv.fr)**

## Nouveaux arrivants

### Changement d'adresse en ligne

Pour déclarer vos nouvelles coordonnées, simultanément auprès de plusieurs services de l'administration et certains organismes privés (fournisseurs d'énergie, France Travail, Sécurité Sociale, service des impôts), vous pouvez accéder au téléservice gratuit sur [www.service-public.fr](http://www.service-public.fr).

### Inscription sur les listes électorales

Il est possible de s'inscrire sur les listes électorales toute l'année. Toutefois, lors d'une année d'élection, il faut faire les démarches avant le 6<sup>ème</sup> vendredi précédent le scrutin.

*Cf. page suivante*

### Déchets

Pour ouvrir un abonnement, contactez le SCOM Est Vendéen au 02 51 57 11 93.

## Carte grise

Vous avez un mois pour faire modifier votre adresse sur la carte grise de vos véhicules.

## Prime de déménagement

Si vous avez 3 enfants ou plus, vous pouvez demander sous conditions une prime de déménagement à votre CAF ou à la MSA.



## Carte Nationale d'Identité (CNI)

Pour faire une demande, plusieurs possibilités :

- prendre RDV dans une mairie équipée d'un dispositif de recueil (dont Sèvremont, Pouzauges et Les Herbiers),
- déposer une pré-demande en ligne sur [ants.gouv.fr](http://ants.gouv.fr) et ainsi gagner du temps en limitant ses déplacements en mairie.

*Tarifs : gratuit dans le cas d'une 1<sup>ère</sup> demande ou lors d'un renouvellement, 25 € en cas de vol, perte ou détérioration.*

## Déclaration de naissance

Elle est obligatoire pour tout enfant né en France et doit être faite par une personne ayant assisté à l'accouchement, dans les 5 jours qui suivent.

Démarche à effectuer à la mairie du lieu de naissance.

## Déclaration de décès

Démarche à effectuer à la mairie du lieu de décès. S'il a eu lieu dans une structure médicale ou sociale (hôpital, clinique, maison de retraite), l'établissement peut se charger de la déclaration.

## Demande d'acte de naissance

### Demande d'acte de mariage

Trois documents différents peuvent être délivrés : une copie intégrale (la reproduction de l'ensemble de l'acte de naissance), un extrait avec filiation (lien juridique entre un enfant et son père et/ou sa mère) ou un extrait sans filiation.

Démarche à effectuer à la mairie du lieu de naissance ou de mariage.

## Demande d'acte de décès

Démarche à effectuer à la mairie du lieu de décès.

## Duplicata du livret de famille

En cas de séparation, si vous étiez mariés, pacsés ou concubins et que vous ne détenez pas le livret de famille remis lors du mariage ou de la naissance du 1<sup>er</sup> enfant, vous pouvez demander un 2<sup>nd</sup> livret.

Démarche à effectuer à la mairie du lieu de domicile.

## Inscription sur les listes électorales

Pour voter, vous devez être inscrit sur la liste électorale. Un Français qui atteint l'âge de 18 ans est inscrit automatiquement sur les listes électorales de la commune où il a effectué le recensement, s'il a fait le recensement citoyen à partir de 16 ans (cf. ci-contre).

Démarche à effectuer à la mairie du lieu de domicile.

## Légalisation de signature

Elle permet de faire authentifier votre propre signature sur un acte qui a été rédigé et signé sans la présence d'un notaire.

Démarche à effectuer à la mairie du lieu de domicile, avec le document avec la signature à légaliser et une pièce d'identité sur laquelle figure votre signature.

## Mariage

Le mariage est célébré dans une commune avec laquelle au moins l'un des deux futurs époux a un lien durable, celle du domicile d'un des futurs époux ou d'un parent d'un des futurs époux.

Prendre RDV avec la mairie 3 mois minimum avant la cérémonie.

## Pacte Civil de Solidarité (Pacs)

Le pacte civil de solidarité (PACS) est une union légale entre deux personnes.

Prendre RDV avec la mairie 1 mois minimum avant la signature de la convention de PACS.

## Passeport

Pour faire une demande, plusieurs possibilités :

- prendre RDV dans une mairie équipée d'un dispositif de recueil (dont Sèvremont, Pouzauges et Les Herbiers),
- déposer une pré-demande en ligne sur [ants.gouv.fr](http://ants.gouv.fr) et ainsi gagner du temps en limitant ses déplacements en mairie.

Tarifs : 17 € pour les moins de 15 ans, 42 € pour les mineurs de 15 à 17 ans, 86 € pour les personnes majeures.

## Recensement Citoyen

Chaque jeune Français âgé de 16 ans doit se faire recenser. Son recensement citoyen fait, il reçoit une attestation de recensement. Il doit présenter cette attestation lors de certaines démarches (par exemple, pour son inscription au bac avant 18 ans). Le recensement permet à l'administration de convoquer le jeune à la Journée Défense et Citoyenneté (JDC).

Démarche à effectuer à la mairie de son lieu de domicile, à compter du 16<sup>ème</sup> anniversaire et jusqu'à la fin du 3<sup>ème</sup> mois qui suit.

**Retrouvez  
toutes les démarches en ligne sur  
[www.sevremont.fr/  
demarches-administratives](http://www.sevremont.fr/demarches-administratives)**

## Maison France Services

### Besoin d'aides dans vos démarches administratives ?

Située au siège de la Communauté de communes, à Pouzauges, la Maison France Services est un service dédié à l'accompagnement des habitants dans leurs démarches administratives. Une équipe de 4 personnes et 6 ordinateurs en accès libre sont à votre disposition.

Exemples d'accompagnement proposé : effectuer un changement d'adresse, faire une demande d'allocation logement, demander une carte grise, un permis de conduire, un passeport ou une carte d'identité, s'inscrire ou s'actualiser à France Travail, faire sa demande de retraite en ligne, faire une demande de Revenu de solidarité active (RSA), faire une demande de carte vitale... Si besoin d'une aide plus technique, la Maison France Services facilite la mise en relation avec l'organisme concerné.

La Maison France Services propose également des ateliers numériques gratuits et ouverts à tous sur inscription (découverte de l'ordinateur, du smartphone ou de la tablette, traitement de texte, utilisation de la messagerie, effectuer une recherche sur internet, transférer des photos, scanner un document...), ainsi qu'un accompagnement spécifique à la recherche d'un emploi, réalisation de CV, lettre de motivation et préparation à l'entretien.

Maison de l'Intercommunalité - 18 La Fournière 85700 POUZAUGES

☎ 02 51 57 53 93

✉ [mfs@paysdepouzauges.fr](mailto:mfs@paysdepouzauges.fr)

🌐 [www.paysdepouzauges.fr](http://www.paysdepouzauges.fr)

📍 Maison France Services du Pays de Pouzauges

Ouvert du lundi au jeudi de 8h30 à 12h30 et de 13h30 à 17h30, le vendredi de 8h30 à 12h30 et de 14h à 17h. En cas d'impossibilité de se déplacer, des permanences peuvent être organisées en mairie.



# Gestion des déchets

**Sycléa (anciennement SCOM EST-VEN-DÉEN) est le syndicat public de collecte des déchets ménagers intervenant sur les Communautés de communes du Pays de Chantonay, du Pays de Pouzauges, du Pays de La Châtaigneraie et du Pays de Saint Fulgent-Les Essarts.**

## Consignes de collecte

### La veille de la collecte

Je présente mon bac à ordures ménagères et mes sacs jaunes à la collecte.

#### Bac à ordures ménagères

- Couvercle fermé
- Sacs non tassés (30 litres maximum)
- Pas de sac plastique couvrant le devant du bac (type housse de protection)
- Pas de sacs déposés au sol (hormis les sacs rouges marqués au nom du syndicat)

#### Sacs jaunes

- Emballages vides non encastrés
- Sacs fermés et non attachés entre eux, au bac ou à un élément extérieur
- Déposés à même le sol et non en hauteur
- Pas de bidon d'une capacité supérieure à 15 litres (à mettre en déchèterie)

### Le lendemain de la collecte

Je rentre mon bac. Si mes sacs jaunes n'ont pas été collectés pour défaut de tri, je les récupère pour retirer les éléments indésirables. Je pourrai ainsi les présenter de nouveau à la collecte suivante.

## Papier, verre et textile

Ils sont collectés en point d'apport volontaire.

### La Flocellière

- Ateliers municipaux (rue du Champ de la Ville) : verre, papier, textile
- Rue du Puy Lambert (parking au-dessus du bâtiment des services techniques) : verre, papier, textile
- La Chagnais : verre, papier

### La Pommeraie-sur-Sèvre

- Rue de la Vigne : verre, papier, textile
- Les Barres : verre, papier

### Les Châtelliers-Châteaumur

ZI Le Guittion : verre, papier, textile

### Saint-Michel-Mont-Mercure

- Rue de l'École : verre, papier, textile
- L'Épau : verre, papier, textile

☎ 02 51 57 11 93  
 🌐 [www.syclea85.fr](http://www.syclea85.fr)



Depuis le 1<sup>er</sup> janvier 2026, le SCOM EST VENDÉEN est devenu Sycléa. La partie "OM" dans "SCOM" signifie "ordures ménagères".

Aujourd'hui, elles ne représentent plus que 20 % des déchets produits. La majorité est désormais constituée de recyclables et de déchets apportés en déchèterie. Ce nouveau nom marque une étape importante dans l'évolution du syndicat, reflet d'une volonté de modernité, de dynamisme et d'un engagement renforcé en faveur de l'environnement. Sycléa symbolise le cycle de vie des déchets, l'avenir et la fédération des 4 communautés de communes qui composent le syndicat. La terminaison en "a" évoque l'avenir et le recyclage, tandis que le nom rappelle la forme juridique de syndicat intercommunal. Ce n'est donc pas simplement un changement de nom, mais l'occasion de donner un nouveau souffle à ses objectifs : aller plus loin dans la réduction des déchets, la valorisation et la qualité du service rendu à tous.

## Autres déchets

Matelas, cuisinière, armoire, commode, gros carton...

Tous ces biens d'équipement agrémentent un logement puis ils finissent par encombrer quand ils sont vieux, usés, dépassés, cassés... Ces déchets occasionnels, en raison de leur volume, ne peuvent pas être pris en compte par la collecte usuelle des ordures ménagères. Les gravats, terres et matériaux de démolition sont aussi considérés comme des encombrants. Ces déchets sont à déposer en déchèterie, n'hésitez pas à demander conseil à l'agent lors de votre passage, il vous orientera vers le bon conteneur.

**La déchèterie de La Flocellière** est ouverte le lundi, le mercredi, le vendredi, le samedi de 9h à 12h et de 14h à 18h, le mardi et le jeudi de 14h à 18h. Fermée les jours fériés. En cas de fortes chaleurs, ouverture de 8h à 13h et fermée l'après-midi.

Zone d'Activités de La Blauderie - 02 51 91 81 62

## Attention aux erreurs de tri dans les colonnes papier !

Sycléa constate une augmentation de la présence d'indésirables dans les colonnes d'apport volontaire destinées à la collecte du papier. Ces erreurs nuisent à la qualité du tri et peuvent entraîner des surcoûts de traitement.

**Ce qu'on y trouve à tort :** des cartons et cartonnets, du verre, des emballages (plastique, métal...), des ordures ménagères.

### Que faire des déchets mal orientés ?

- Les petits cartons (jusqu'à la taille d'une boîte de chaussures) vont dans les sacs jaunes.
- Les grands cartons doivent être déposés en déchèterie.
- Le verre doit être déposé dans les colonnes spécifiques prévues à cet effet.
- Les emballages vont dans les sacs jaunes.
- Les ordures ménagères doivent être jetées dans les bacs dédiés.

**Pourquoi c'est important ?** Un tri rigoureux permet de garantir la valorisation des papiers, d'éviter le refus de collecte ou le rejet en centre de tri, de réduire les coûts pour la collectivité et donc pour vous les usagers, de préserver la qualité du recyclage.

Merci à toutes et tous pour votre vigilance et votre engagement en faveur d'un tri de qualité !

# Urbanisme

## Quelle autorisation pour quels travaux ?

RDV sur  
[www.sevremont.fr/urbanisme](http://www.sevremont.fr/urbanisme)



**La mairie de Sèvremont - accueil physique et téléphonique - reste votre interlocuteur unique en matière d'urbanisme : elle pourra vous apporter toutes les informations utiles. En cas de difficultés, vous pouvez néanmoins contacter le service instructeur du Pays de Pouzauges.**

## Lotissements et terrains à bâtir

### La Flocellière

- » Lotissement communal Le Bessec : 78 € TTC le m<sup>2</sup>
- » Lotissement privé de La Redonnière : 75 € TTC le m<sup>2</sup>

### Les Châtelliers-Châteaumur

- » Extension du lotissement communal du Bois : 35 € TTC le m<sup>2</sup>

### Saint-Michel-Mont-Mercure

- » Lotissement communal Les Versennes 2 : 70 € TTC le m<sup>2</sup>

## Service Urbanisme de la Communauté de communes du Pays de Pouzauges

Il instruit les demandes d'autorisations du droit des sols pour le compte des 10 communes du territoire. Le service reçoit sur RDV téléphonique ou physique à la Maison de l'Intercommunalité à Pouzauges, le lundi de 8h30 à 12h30 et de 13h30 à 17h30 et le vendredi, de 8h30 à 12h30 et de 13h30 à 16h30.

☎ 02 51 57 14 23

## Le Plan Local d'Urbanisme Intercommunal (P.L.U.I.)

Le plan local d'Urbanisme Intercommunal (P.L.U.I.) du Pays de Pouzauges détermine et oriente le projet d'aménagement global du territoire. C'est un document d'urbanisme qui établit le projet global d'urbanisme et d'aménagement pour répondre aux enjeux urbains, paysagers et environnementaux. À ce titre, il organise le développement d'un territoire et des communes qui le composent en fixant les règles d'urbanisme. Il fixe :

- l'affectation des zones : zones constructibles, zones naturelles et la destination des constructions : habitations, entreprises,...
- les caractéristiques urbaines, architecturales, naturelles et paysagères,
- les équipements et les réseaux.

Il définit des règles pour les terrains et constructions publics et privés. Il concerne donc les particuliers, les entreprises et les administrations. C'est le document de référence pour instruire diverses demandes comme les permis de construire, les déclarations de travaux, les permis de démolir.

*Documents d'urbanisme en vigueur sur*  
[www.geoportail-urbanisme.gouv.fr/map](http://www.geoportail-urbanisme.gouv.fr/map)

## Guichet Unique de l'Habitat

Que vous soyez propriétaire et/ou investisseur, la Communauté de communes vous apporte des conseils gratuits, sur RDV, au sujet de l'habitat et des travaux.

☎ 02 51 57 14 23

## Conseil d'Architecture, d'Urbanisme et de l'Environnement (CAUE) de la Vendée

Le CAUE conseille et assiste les particuliers, les porteurs de projets : de la maison au jardin... aux hébergements touristiques. Il conseille et guide également les collectivités, les exploitants agricoles et les enseignants.

☎ 02 51 37 44 95

## Agence Départementale d'Information sur le Logement et l'Energie (ADILE) de la Vendée

L'ADILE assure une information gratuite, neutre et complète sur tous les aspects juridiques, financiers et fiscaux touchant au logement et à l'urbanisme. Cette information avant tout préventive permet à l'utilisateur de mieux connaître ses droits et ses obligations, les solutions adaptées à son cas particulier et l'état du marché du logement. Il est ainsi en mesure de faire un choix éclairé et de mieux prendre en charge son projet.

☎ 02 51 44 78 78

## Dématérialisation des démarches d'urbanisme

La communauté de communes du Pays de Pouzauges offre la possibilité aux particuliers et aux professionnels de saisir en ligne certaines demandes d'autorisation concernant le droit des sols : permis de construire, déclaration préalable, permis de démolir, permis d'aménager, certificat d'urbanisme... Néanmoins, le dépôt du dossier papier est toujours possible. L'accès à ce dispositif s'effectue via le site suivant : [paysdepouzauges.geosphere.fr/guichet-unique/Login/Particulier](http://paysdepouzauges.geosphere.fr/guichet-unique/Login/Particulier). Lors de la première connexion, vous devez créer un compte. Un guide d'utilisation est disponible sur le portail (pour les particuliers, se connecter en tant qu'"usager" et pour les professionnels en tant que "partenaire").

à noter!

# Location de salles communales

Paiement d'un acompte correspondant à 40 % du coût de la location au moment de la réservation de la salle. Paiement des 60 % restants à la remise des clés.

LA FLOCELLIÈRE



## Salle Marquis de Surgères Place Marquis de Surgères

80 places assises - 100 places debout  
Réfrigérateur - micro-ondes - percolateur - sono  
Tarifs 2026 : 176 € la journée, 265 € pour 2 jours, 146 € pour un vin d'honneur\*

LA POMMAIE-SUR-SÈVRE



## Salle Les Lavandières Rue des Lavandières

200 places assises - 300 places debout  
Chambre froide - micro-ondes - percolateur - lave-verres - plaque / four - sono - vidéoprojecteur + écran  
Tarifs 2026 : 236 € la journée, 353 € pour 2 jours, 195 € pour un vin d'honneur\*

LES CHÂTELLIERS-CHÂTEAUMUR



## Salle Châteaumur Le Guittion

90 places assises - 145 places debout  
Réfrigérateur - micro-ondes - percolateur - lave-vaisselle  
Tarifs 2026 : 153 € la journée, 230 € pour 2 jours, 126 € pour un vin d'honneur\*



## Salle de la Butte 4 rue de la Butte

70 places assises - 100 places debout  
Réfrigérateur - micro-ondes - percolateur  
Tarifs 2026 : 106 € la journée, 159 € pour 2 jours, 88 € pour un vin d'honneur\*

SAINT-MICHEL-MONT-MERCURE



## Foyer associatif 6 rue de l'Église

50 places assises - 100 places debout  
Réfrigérateur - micro-ondes  
Tarifs 2026 : 130 € la journée, 195 € pour 2 jours, 107 € pour un vin d'honneur\*



## Salle des fêtes 11 rue du Mail

150 places assises - 250 places debout  
Chambre froide - micro-ondes - lave-vaisselle - vidéoprojecteur + écran  
Tarifs 2026 : 200 € la journée, 300 € pour 2 jours, 195 € pour un vin d'honneur\*

# Réglementation

## Activités bruyantes

**Particuliers.** Les activités de rénovation, de bricolage ou de jardinage réalisées à l'aide d'outils ou d'appareils susceptibles de causer une gêne sonore pour le voisinage (tondeuses, bétonnières, tronçonneuses, perceuses...) sont autorisées uniquement :

- » du lundi au vendredi de 8h30 à 12h et de 14h à 19h30,
- » le samedi de 9h à 12h et de 15h à 19h,
- » le dimanche et les jours fériés de 10h à 12h.

**Professionnels.** Les chantiers de travaux privés ou publics (extérieurs ou intérieurs), l'entretien des espaces verts, les travaux de voirie et les travaux concernant les bâtiments existants et leurs équipements, sont autorisés :

- » du lundi au vendredi de 7h à 20h,
- » le samedi de 8h à 20h,
- » interdits les dimanches et jours fériés.

**Exploitants agricoles.** En période de récolte, ils peuvent utiliser les machines de récolte, moyens de transport et de réception des récoltes :

- » du lundi au samedi de 5h à 23h,
- » le dimanche et les jours fériés de 7h à 20h.

## Entretien devant sa propriété

Comme le précise l'arrêté municipal permanent 92-2018 pris en juillet 2018, les Sèvremontains sont tenus d'entretenir les trottoirs, devants de portes et caniveaux, au droit de leur façade ou de leur clôture. L'utilisation des produits phytosanitaires étant interdite, le désherbage doit être réalisé par arrachage ou binage. L'utilisation du balai est également vivement conseillée. Un petit geste de chacun, pour permettre à tous de bénéficier d'un cadre de vie de qualité !

## Taille de haies

À partir de la mi-mars, la saison de nidification commence. Pour ne pas déranger ou déloger les oiseaux pendant cette période cruciale pour leur cycle de vie, l'Office Français de la Biodiversité (OFB) recommande de ne pas tailler les haies ni d'élaguer les arbres du 15 mars au 31 juillet. Pour les agriculteurs, la taille des haies est interdite du 16 mars au 15 août.

## Brûlage des déchets verts

Largement pratiqué, le brûlage à l'air libre des déchets verts est pourtant interdit depuis plusieurs années. Leur combustion dégage en effet de nombreuses substances polluantes, toxiques pour l'homme et néfastes pour l'environnement. Valorisez plutôt vos déchets verts : par le compostage, en broyage et paillage, ou en déchèterie.

## Animaux en divagation

Un arrêté municipal interdit de laisser divaguer les chiens et les chats sur le territoire, sans que ceux-ci soient tenus en laisse ou maintenus sous la surveillance directe de leur propriétaire ou gardien. Tout animal trouvé sur la voie publique peut ainsi être saisi et mis en fourrière. Si vous constatez des chats ou chiens errants près de chez vous, vous pouvez contacter la mairie au 02 51 57 22 19.

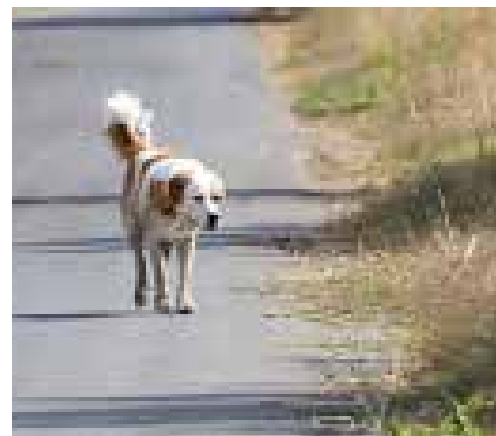

La commune de Sèvremont a signé une convention avec l'association de protection animale "Le cœur sur la patte 85" afin de réguler les populations de chats errants sur la commune. En parallèle, la commune a signé une convention "chats libres" avec la Fondation 30 millions d'amis. La commune et la Fondation participeront financièrement, chacune à hauteur de 50 %, aux frais de stérilisation et de puces électroniques.

## Véhicule sur le trottoir

Lorsque nous stationnons une voiture, une moto, un scooter sur un trottoir, nous obligeons parfois les piétons – et notamment ceux à mobilité réduite (poussettes, personnes âgées, en fauteuil...) – à se déplacer sur la route, ce qui les met en danger. L'article R417-11 du Code de la Route stipule qu'un stationnement sur le trottoir d'un véhicule motorisé est considéré comme gênant la circulation publique. L'amende s'élève à 135 € pour les voitures et à 35 € pour les deux-roues et trois-roues. De plus, un véhicule peut également être mis en fourrière en cas d'entrave à la circulation ou de stationnement très gênant.

## Mise en fourrière des véhicules en stationnement abusif, gênant et dangereux

Afin de lutter contre le stationnement abusif, gênant et dangereux (articles R.419-9 et suivants du Code de la Route), la mairie de Sèvremont a signé une convention avec la société DVH (Dépannage Véhicules Herbretais). Ce contrat permet au Maire de demander à ce qu'un véhicule soit mis en fourrière en cas de stationnement très gênant ou dangereux ou après un délai d'un mois si le propriétaire n'a pas fait le nécessaire en cas de stationnement abusif.

# Culte

## Cimetières de Sèvremont

**La Flocellière** : rue des Carmes

**La Pommeraie-sur-Sèvre** : rue des Artisans

**Les Châtelliers-Châteaumur**

» cimetière de l'église

» rue de la Sèvre

**Saint-Michel-Mont-Mercure** : rue des Tuileries

## Paroisse Saint-Michel de Pouzauges

La paroisse, au cœur du diocèse de Luçon, regroupe la communauté catholique en Pays de Pouzauges. Elle a pour mission l'annonce de Jésus-Christ Ressuscité, notamment à travers les sacrements comme l'Eucharistie, le Baptême... et le service du prochain (en lien par exemple avec le Secours Catholique). Le curé est le père Alexandre GUILLAUD. Il est accompagné par le père Laurent SACHOT, et, ponctuellement par les pères Louis-Marie de LINAGE et Bernard ROBERT. De nombreux bénévoles sont impliqués dans les différents services : préparation des liturgies, sacristie, fleurissement des églises, accompagnement des familles en deuil. Nous serions heureux que d'autres bénévoles nous rejoignent, pour un service local ou sur l'ensemble de la paroisse.

### Messes de semaine

Lundi		1 <sup>er</sup> du mois 17h30 Chapelle de Montournais Fêtes et Solennités : 18h30, lieux variables
Mardi	9h	Pouzauges
Mercredi	9h30	Crypte La Flocellière
	9h30	Le Boupère
	11h	Marpa 1 <sup>er</sup> Réaumur, 2 <sup>ème</sup> La Pommeraie-sur-Sèvre, 3 <sup>ème</sup> La Meilleraie-Tillay, 4 <sup>ème</sup> St-Mesmin
	18h30	Pouzauges
Jeudi	11h	Pouzauges
Vendredi	11h	Ehpad La Flocellière (1 semaine sur 2)
	15h15	Ehpad Le Boupère (semaines paires)
	15h30	Ehpad (semaines impaires)
	18h30	Pouzauges
Samedi	9h	Pouzauges

Le mercredi, permanence du sacrement de Réconciliation à l'église de Pouzauges de 19h à 20h, en même temps qu'un temps d'adoration eucharistique.

### Messes du week-end

	samedi 18h30	dimanche 9h30	dimanche 11h
1 <sup>er</sup> du mois	Chavagnes	La Flocellière	Pouzauges Saint-Mesmin
2 <sup>ème</sup> du mois	Réaumur	La Pommeraie-sur-Sèvre	Pouzauges Saint-Mesmin
3 <sup>ème</sup> du mois	La Meilleraie-Tillay	Montournais	Pouzauges Saint-Michel-MM
4 <sup>ème</sup> du mois	Réaumur	Monsireigne	Pouzauges Les Châtelliers-C
5 <sup>ème</sup> du mois	La Meilleraie-T.	Le Tallud-Ste-G.	Pouzauges

Il est possible à tout âge de commencer une démarche chrétienne, ou de l'approfondir.

Maison paroissiale - 11 rue du Guichet - POUZAUGES  
Ouvverte du lundi au samedi de 9h à 12h

☎ 02 51 57 02 78 🌐 [www.paroisse-pouzauges.fr](http://www.paroisse-pouzauges.fr)

# La Poste

## La Flocellière

### Agence Postale Communale

Médiathèque - Place du Commerce

Du lundi au vendredi de 9h à 12h

Détails des services sur [www.sevremont.fr/agence-postale-communale](http://www.sevremont.fr/agence-postale-communale)

## La Pommeraie-sur-Sèvre

### La Poste Relais

Aux Saveurs des 3 Ponts - 1 rue des Ponts

Cf. heures d'ouverture du commerce

## Saint-Michel-Mont-Mercure

### La Poste Relais

Vival - Place des Relais

Cf. heures d'ouverture du commerce

# Eau

## VÉOLIA

Parc Éco 85-2 - 18 impasse Mazetier  
85000 LA ROCHE-SUR-YON

☎ 02 51 40 00 00

# Assainissement

L'assainissement correspond à la collecte, l'évacuation et au traitement des eaux usées (eaux des toilettes, de la cuisine, du lave-linge...). Il peut être collectif (tout-à-l'égout) ou non collectif (équipement individuel autonome).

## Assainissement collectif

Si votre habitation est desservie par un réseau public de collecte des eaux usées, vous devez vous y raccorder. Avant tout raccordement, une demande doit être déposée auprès de la Communauté de communes au 02 51 57 14 23.

## VÉOLIA

☎ 0 969 323 529 (non surtaxé)

du lundi au vendredi de 8h à 18h

Urgences techniques 7j/7 - 24h/24

## Assainissement non collectif

Le Service Public d'Assainissement Non Collectif du Pays de Pouzauges (SPANC) s'assure que les installations sont conformes aux normes environnementales en vigueur. Il assure aussi des missions de conseil : lors d'un projet de transaction immobilière, d'un projet de mise aux normes, sur le choix des filières ou le montage des dossiers de financement.

**Aides financières.** La Communauté de communes et l'Agence nationale de l'habitat peuvent accompagner financièrement les projets de mises aux normes des installations d'assainissement non collectif (sous conditions de ressources). Le dossier doit être déposé avant le début des travaux. Contact : 02 51 57 14 23.

# Coordonnées utiles

## Préfecture de la Vendée

29 rue Delille 85000 LA ROCHE-SUR-YON  
 ☎ 02 51 36 70 85  
 ✉ [prefecture@vendee.gouv.fr](mailto:prefecture@vendee.gouv.fr)  
 🌐 [www.vendee.gouv.fr](http://www.vendee.gouv.fr)

## Conseil Départemental de la Vendée

40 rue Maréchal Foch 85923 LA ROCHE-SUR-YON  
 CEDEX 9  
 ☎ 02 28 85 85 85  
 🌐 [www.vendee.fr](http://www.vendee.fr)

## Conseil Régional des Pays de Loire

1 rue de la Loire 44966 NANTES CEDEX 9  
 ☎ 02 28 20 50 00  
 ✉ [accueil@paysdelaloire.fr](mailto:accueil@paysdelaloire.fr)  
 🌐 [www.paysdelaloire.fr](http://www.paysdelaloire.fr)

## Correspondants Ouest-France

**La Flocellière**  
**Saint-Michel-Mont-Mercure**  
 François PAPIN : 06 07 43 44 69  
**La Pommeraie-sur-Sèvre**  
**Les Châtelliers-Châteaumur**  
 Marie-Annick BERJON : 02 51 92 85 01

## Défibrillateurs

**La Flocellière**

- Complexe sportif du Mont Mercure : près de l'accès à la salle 3
- Ancienne mairie : hall d'entrée
- EHPAD Notre-Dame-de-Lorette : intérieur (pas d'accès au public)
- Crédit Mutuel : hall d'entrée
- Église : à coté de la chaufferie

### La Pommeraie-sur-Sèvre

- Salle de sports
- Mairie
- Résidence autonomie

### Les Châtelliers-Châteaumur

- Théâtre : sur la façade
- Salle de sports : près de la baie de la salle Châteaumur
- Mairie : sous le préau

### Saint-Michel-Mont-Mercure

- Salle des fêtes : face à la mairie
- Sous les halles, sur la place des Relais
- Centre de santé : intérieur (accessible aux horaires d'ouverture)

Avec l'application gratuite *StayingAlive*, localisez les défibrillateurs autour de vous, apprenez les gestes qui sauvent et devenez "Bon Samaritain" (pour intervenir en cas d'urgence)

## Frelons asiatiques

Le frelon asiatique est une espèce invasive qui s'attaque notamment aux abeilles domestiques. La Communauté de communes du Pays de Pouzauges a missionné le GIDON (Groupement Intercommunal de Défense contre les Organismes Nuisibles) pour détruire les nids de frelons asiatiques. En cas de suspicion sur la commune de Sèvremont, contacter Pierre PEQUIN au 06 08 63 00 06.

# Numéros d'urgence

- 15** Samu
- 17** Police secours
- 18** Sapeurs-pompiers
- 112** N° d'appel d'urgence européen
- 114** N° d'urgence pour les personnes sourdes ou malentendantes
- 115** Hébergement d'urgence
- 119** Enfance en danger
- 3018** Harcèlement et violences numériques
- 3919** Violences femmes info

**SOS Femmes Vendée** 02 51 47 77 59  
*Accueil, écoute, hébergement, accompagnement pour femmes et enfants, 24h/24 et 7j/7*  
 ✉ [contact@sosfemmesvendee.fr](mailto:contact@sosfemmesvendee.fr)  
 🌐 [www.sosfemmesvendee.fr](http://www.sosfemmesvendee.fr)

**CIDFF Vendée** 02 51 08 84 84  
*Centre d'Information sur les Droits des Femmes et des Familles : informations juridiques - violences sexistes et sexuelles*  
 ✉ [accueil@cidff85.fr](mailto:accueil@cidff85.fr)

**France Victimes 85** 09 62 05 98 30 / 02 44 40 85 15  
*Aide aux victimes*  
 ✉ [francevictimes85lry@orange.fr](mailto:francevictimes85lry@orange.fr)  
 🌐 [www.francevictimes85.fr](http://www.francevictimes85.fr)

**MDSF Pouzauges** 02 51 67 60 80  
*Maison Départementale des Solidarités et de la Famille*  
 ✉ [mdsf.pouzauges@vendee.fr](mailto:mdsf.pouzauges@vendee.fr)

**Gendarmerie Pouzauges** 02 51 57 00 24



# Quelle est la CONDUITE À TENIR FACE AUX RISQUES MAJEURS ?

En cas d'événement majeur, la mairie de Sèvremont alertera la population et diffusera les consignes de sécurité via le site Internet [www.sevremont.fr](http://www.sevremont.fr) et la page Facebook "Mairie de Sèvremont"



Tenez-vous informés via une radio locale (ou télévision, internet...)



Réservez les lignes téléphoniques pour les secours



## INONDATION TERRESTRE

Mettez hors d'eau meubles / objets précieux / produits polluants  
Coupez gaz et électricité  
Obturez les entrées possibles d'eau : portes, fenêtres...  
Suivez l'évolution de la montée des eaux par radio  
Ne vous engagez pas sur une route inondée (ni à pied ou en voiture)



## TEMPÊTE ORAGE NEIGE VERGLAS

Limitez vos déplacements  
Mettez à l'abri ou fixez les objets susceptibles d'être emportés  
Abritez-vous hors des zones boisées  
Débranchez les appareils électriques



## CANICULE GRAND FROID

**Canicule**  
Buvez beaucoup d'eau (pas d'alcool) et évitez les efforts physiques intenses  
Maintenez votre habitation à l'abri de la chaleur  
**Grand froid**  
Mettez des vêtements chauds  
Maintenez un niveau d'activités physiques en évitant les efforts importants  
Aérez votre logement (prévention aux intoxications au monoxyde de carbone)



## TRANSPORT DE MATIÈRES DANGEREUSES

**Témoin d'un accident**  
Donnez l'alerte aux services de secours  
Protégez la zone pour éviter un sur-accident

## Fuite de produit / Nuage toxique

Ne touchez pas le produit  
Quittez la zone de l'accident  
Confiniez-vous : fermez portes et fenêtres, bouchez les entrées d'air



## MOUVEMENT DE TERRAIN

**À l'extérieur**  
Éloignez-vous de la zone dangereuse en gagnant les hauteurs les plus proches ou en rentrant dans un bâtiment solide  
**À l'intérieur**  
Coupez gaz et électricité  
Évacuez en cas de craquement inhabituel et inquiétant



## SÉISME

Protégez-vous la tête avec les bras, n'allumez pas de flamme  
À l'intérieur : mettez-vous près d'un mur, une colonne porteuse ou sous des meubles solides et éloignez-vous des fenêtres  
À l'extérieur : ne restez pas sous des fils électriques ou sous ce qui peut s'effondrer (ponts, toitures, arbres...)  
En voiture : arrêtez-vous et ne descendez pas avant la fin des secousses



## INCENDIE

Éloignez-vous dos au vent  
Enfermez-vous dans un bâtiment en dur  
Fermez portes et fenêtres et bouchez les entrées d'air

0-18 ans

# éducation enfance- jeunesse

<b>Petite enfance</b>	<b>page 22</b>
<b>Accueils périscolaires et de loisirs</b>	<b>page 23</b>
<b>Écoles primaires</b>	<b>page 24</b>
<b>Enseignement supérieur</b>	<b>page 26</b>
<b>Jeunesse</b>	<b>page 27</b>
<b>L'Outil en Main</b>	<b>page 28</b>
<b>Udaf de la Vendée</b>	<b>page 28</b>

# Petite enfance

## Garde d'enfants au domicile d'une assistante maternelle

Liste disponible dans les mairies de Sèvremont ou sur le site Internet [www.vendee-enfance.fr](http://www.vendee-enfance.fr)

## Garde d'enfants à domicile

Cf. page 33 - Aides à domicile

## Association "Les Pitchounes"

L'association rassemble les assistantes maternelles de La Pommeraie-sur-Sèvre et de Les Châtelliers-Châteaumur. Elle propose toutes les semaines de nouvelles activités d'éveil et d'épanouissement ainsi que des échanges ludiques et de partage pour les enfants, en dehors du lieu d'accueil. Une aubaine pour les enfants qui peuvent ainsi rencontrer de nouveaux copains !

Présidente : Aline ECHASSERIAU

☎ 06 86 96 91 09

✉ [lespitchounes85sevremont@gmail.com](mailto:lespitchounes85sevremont@gmail.com)

## Micro-crèche "Bidibulle"

Installée sur la commune déléguée de La Flocellière, la micro-crèche a une capacité de 10 places (régulier ou occasionnel). Les enfants sont accueillis à partir de 2 mois et demi jusqu'à 6 ans par des professionnels de la petite enfance, du lundi au vendredi de 6h30 à 19h30.

Association CALYPSO - Président : Laurent DUGAST

☎ 02 51 57 06 65

✉ [calypso.pouzauges.bidibulle@sfr.fr](mailto:calypso.pouzauges.bidibulle@sfr.fr)

🌐 [calypsopouzauges.fr](http://calypsopouzauges.fr)

📘 Calypso Pouzauges

## Lieu d'Accueil Enfants-Parents (LAEP) "Patapon"

Ce lieu de jeux, de rencontres, d'échanges, d'écoute et de convivialité est ouvert aux enfants de 0 à 6 ans accompagnés d'un adulte responsable (parents, grands-parents et même futurs parents), le lundi et le jeudi de 9h à 11h30 en période scolaire. Une permanence est également organisée le mercredi de 9h à 11h30, salle des Remparts à Pouzauges.

5 rue de l'École Saint-Michel-Mont-Mercure 85700 SÈVREMONT

☎ 02 51 57 46 73

✉ [patapon.saintmichel@orange.fr](mailto:patapon.saintmichel@orange.fr)

🌐 [www.famillesrurales.org/st-michel-mt-mercure-commune-sevremont](http://www.famillesrurales.org/st-michel-mt-mercure-commune-sevremont)



## Relais Petite Enfance (RPE) du Pays de Pouzauges

Lieu ressource gratuit.

Pour les familles et les futurs parents, le RPE vous informe sur l'ensemble des modes d'accueil existants sur le territoire et sur les aides financières possibles. Il vous accompagne également dans votre rôle de parent et de particulier employeur (droits et devoirs) lors de l'embauche d'un(e) assistant(e) maternel(le) ou d'une garde d'enfant à domicile.

Pour les assistant(e)s maternel(le)s et les gardes à domicile, le RPE vous informe sur les métiers de la petite enfance et les démarches pour y accéder. Il vous aide à valoriser vos compétences, vous accompagne dans votre profession (statut, législation, formation continue, analyse de la pratique, matinées d'éveil...).

Amandine LANDREAU et Betty ROUTHIAU, animatrices du RPE - Permanences sur RDV le lundi de 13h30 à 17h, le mardi de 16h à 18h30, le mercredi de 9h à 12h, le vendredi de 13h30 à 16h30.

Maison de l'intercommunalité

18 La Fourrière 85700 POUZAUGES

☎ 02 51 57 88 56

✉ [rpe@paysdepouzauges.fr](mailto:rpe@paysdepouzauges.fr)

## Animations

### Bibliothèques sèvremontaines

Bébés lecteurs : découverte de l'objet livre, comptines, chansons et jeux de doigts sont au programme pour initier les enfants de 6 mois à 3 ans au plaisir des histoires.

Veillées pyjama : des histoires et des comptines pour les enfants de moins de 3 ans. Pyjama et doudou fortement conseillés ! Sur réservation.

☎ 06 21 62 06 36

✉ [biblio.sevremont@paysdepouzauges.fr](mailto:biblio.sevremont@paysdepouzauges.fr)

🌐 [biblio.paysdepouzauges.fr/accueil/agenda](http://biblio.paysdepouzauges.fr/accueil/agenda)

📘 Bibliothèques du Pays de Pouzauges

### "Les p'tits pouces"

Les p'tits pouces organisent des matinées récréatives pour les enfants de 3 mois à 3 ans et leurs assistantes maternelles domiciliés à La Flocellière.

Référente : Manuella RIGAUDEAU

☎ 06 86 61 52 07

✉ [billyfamily@orange.fr](mailto:billyfamily@orange.fr)

### Des sites internet pour vous aider :

- [www.etreparents85.fr](http://www.etreparents85.fr) le site d'information des parents et des professionnels de Vendée
- [www.vendee-enfance.fr](http://www.vendee-enfance.fr) le répertoire des modes de gardes existants sur la Vendée (crèches, assistantes maternelles, jardins d'éveil...)

# Accueils périscolaires et de loisirs

## LA FLOCELLIÈRE



### "Sur Une Aire de Flo'lie" / Service municipal

13 rue du Père Dalin

☎ 02 51 66 15 07

✉ suruneairedeflolie@sevremont.fr

🌐 www.sevremont.fr/sur-une-aire-de-flolie

Directrice : Adeline FORTIER

## LA POMMERAIE-SUR-SÈVRE



### Familles Rurales Monchapo

5 venelle du Presbytère

☎ 02 51 57 18 58

✉ monchapo@orange.fr

## LES CHÂTELLIERS-CHÂTEAUMUR



### Familles Rurales Monchapo

Rue des Crayons

☎ 02 51 57 18 58

✉ monchapo@orange.fr

## SAINT-MICHEL-MONT-MERCURE



### "Les p'tites frimousses" / Familles Rurales

5 rue de l'École

☎ 02 51 57 46 73

✉ famillesruralesstmichel@orange.fr

🌐 www.famillesrurales.org/st-michel-mt-mercure-commune-sevremont

Directrice : Céline RAVAUD

## Toujours un centre de loisirs ouvert pour nos enfants !

Une concertation entre les gestionnaires des accueils de loisirs de Sèvremont a permis de fixer une organisation pour permettre une ouverture optimale d'au moins un accueil de loisirs de Sèvremont toute l'année.

### Vacances d'été 2026

Saint-Michel-Mont-Mercure "Les P'tites Frimousses"	Fermeture du 3 au 14 août 2026 (semaines 32, 33)
La Pommeraie-sur-Sèvre / Les Châtelliers-Châteaumur "Monchapo"	Fermeture du 10 au 21 août 2026 (semaines 33, 34)
La Flocellière "Sur Une Aire de Flo'lie"	Fermeture du 3 au 21 août 2026 (semaines 32, 33, 34)

Chaque centre ouvrira ses portes à partir de 7 enfants.

# Écoles primaires



## École publique Jacques-BEREAU

8bis rue du Père Dalin

☎ 02 51 61 27 80

✉ ce.0851588P@ac-nantes.fr

🌐 ecolejacobereau-laflocelliere.e-primo.fr

Directrice : Alexandra GUESDON

64 élèves à la rentrée 2025-2026

### APE "Le Public pour tous"

Présidente : Emelyne MILLE

✉ asso.lepublicpourtous@gmail.com

📘 Association "Le public pour tous"



## École privée Saint-Joseph

1 rue Lescure

☎ 02 51 57 26 26

✉ direction@laflocelliere-stjoseph.fr

🌐 laflocelliere-stjoseph.fr 📘 EcoleSaintJosephLaFlo

Directrice : Sylvie MENANTEAU

129 élèves à la rentrée 2025-2026

### APEL

Présidente : Stéphanie BARBARIT

☎ 06 84 97 34 34

✉ apellaflo@gmail.com

### OGEC

Président : Pierre-Alexandre COUTAND

☎ 06 61 44 14 48

✉ president.ogec.stjoseph@gmail.com

## Restaurant scolaire

Responsable : Mélanie BIDEAU ☎ 02 51 66 10 56 ✉ cantine.laflo@sevremont.fr

Repas préparés par les cuisines de l'EHPAD Notre-Dame de Lorette

## Transport scolaire : Familles Rurales

Présidente : Vanessa LORIEU

☎ 06 12 12 76 30 ✉ famillesruraleslaflo@gmail.com 📘 famillesrurales.laflocelliere

## Passeport du civisme

Chaque début d'année scolaire, les élèves de CM2 reçoivent un document nommé "Passeport du civisme". Ce support vise à favoriser le développement de la citoyenneté et du civisme, en abordant des thèmes variés comme le devoir de mémoire, le lien intergénérationnel, l'environnement, le patrimoine...

Certaines actions sont collectives et se déroulent sur le temps scolaire, d'autres sont proposées sur le temps libre des enfants.

Renseignements auprès de Nathalie CHARRIAU :  
02 51 57 22 19



### École privée Les 3 Ponts

3 place de l'École

✉ ec.lapommaiesursevre.les3ponts@ddec85.org

🌐 lapommaiesursevre-les3ponts.fr

Directrice : Sandrine AUDUREAU

65 élèves à la rentrée 2025-2026

#### APEL

Président : Josué TOMADON ☎ 06 88 44 82 91

✉ apel.les3ponts85@gmail.com

#### OGECE

Président : Mathieu BEAUPERIN ☎ 07 72 34 51 07 ✉ presidentogeclestroisponts85@gmail.com



#### Restaurant scolaire

☎ 02 51 57 18 68 ✉ monchapo@orange.fr

Repas préparés par le restaurant interscolaire Le Boupère ☎ 02 51 91 49 41 ✉ cgrileboupere@orange.fr

#### Transport scolaire : Familles Rurales Monchapo

Présidente : Cécile BOISUMEAU ☎ 06 81 07 21 22 ✉ monchapo@orange.fr

### École privée Saint Joseph

7 rue des Crayons

☎ 02 51 92 25 20

✉ direction@leschatellierschateaumur-stjoseph.fr

📘 ogecapel.leschatelliers.3

Directeur : Cédric PASQUIET

68 élèves à la rentrée 2025-2026

#### APEL

Présidente : Aurélie FROUIN

✉ apel.chatellierschateaumur@gmail.com

#### OGECE

Présidente : Adeline RIPAUD ☎ 06 42 53 52 20 ✉ ogcec@leschatellierschateaumur-stjoseph.fr



#### Restaurant scolaire

Responsable : Audrey DUBOIS ✉ castel.restosco@gmail.com

Repas préparés par le restaurant interscolaire Le Boupère ☎ 02 51 91 49 41 ✉ cgrileboupere@orange.fr

#### Transport scolaire : Familles Rurales Monchapo

Présidente : Cécile BOISUMEAU ☎ 06 81 07 21 22 ✉ monchapo@orange.fr

### École privée Sainte Anne

3 rue de l'École

☎ 02 51 57 29 33

✉ stmichel.montmercure@wanadoo.fr

🌐 saintmichelmontmercure-sainteanne.fr

📘 ecolesteannestmichelmtmercure

Directeur : Laurent PROUTEAU

144 élèves à la rentrée 2025-2026

#### APEL

Présidente : Elodie CAS ☎ 06 32 13 52 91

✉ contact.apelsteanne85700@gmail.com

#### OGECE

Président : Benjamin DUVAL ☎ 06 18 52 80 11 ✉ ogecsteanne85700@gmail.com



#### Restaurant scolaire

Responsables : Magali BONNEAU et Christelle CAILLAUD - ☎ 02 51 57 80 78 ✉ rs.saintmichel@gmail.com

Repas préparés par les cuisines de l'EHPAD Notre-Dame de Lorette

#### Transport scolaire : Familles Rurales

Référente : Amélie GALLARD ☎ 02 51 64 72 27 / 07 77 60 03 41 ✉ tspp.fr@gmail.com

# Enseignement secondaire et supérieur

## Collèges

### Collège public Gaston Chaissac

- Enseignements de la 6<sup>ème</sup> à la 3<sup>ème</sup>.
- Langues vivantes : anglais, espagnol, allemand.
- Atelier découverte d'une langue étrangère en 6<sup>ème</sup> : espagnol ou allemand.
- Options : latin et section européenne espagnol.
- Section sportive scolaire : handball.
- Épanouissement de soi : UNSS, ateliers artistiques et culturels, chorale, galerie d'arts, conseil de vie collégienne, parcours citoyen.
- Accompagnement des élèves : parcours personnalisés, pédagogie différenciée, soutien et approfondissement en français et mathématiques en 6<sup>ème</sup>, dispositif devoirs faits, complémentarité de la communauté éducative.

**Portes ouvertes : vendredi 16 janvier de 18h à 20h et samedi 17 janvier de 9h30 à 12h.**

28 rue du Vigneau 85700 POUZAUGES  
 ☎ 02 51 57 05 31 ✉ ce.0850024p@ac-nantes.fr  
 🌐 chaissac.vendee.e-lyco.fr

### Collège privé Antoine de St Exupéry

*Directrice : Marie SPEDER / 674 élèves - 48 professeurs et 27 personnels OGEIC dont 1 infirmière*

Sais-tu ce que le Petit-Prince m'a dit ?

- "On ne voit bien qu'avec le cœur, l'essentiel est invisible pour les yeux" : l'amour, l'amitié et le respect sont les valeurs qui animent vraiment notre communauté ; accompagner chaque jeune dans son individualité et son intériorité dans un parcours personnalisé ; intégrer tous les élèves, quelles que soient leurs différences.
- Nous devons consacrer du temps à ceux qu'on aime vraiment : garantir, auprès des jeunes, le respect du cadre éducatif comme repère structurant ; développer la prise d'initiatives et le sens des responsabilités, s'engager et favoriser l'engagement ; aider chaque jeune à se construire et développer la co-éducation avec les familles ; concerter, inviter les élèves à être acteurs de leur quotidien ; développer la coopération entre élèves et avec les adultes ; mutualiser les compétences.
- Exigeons plus de chacun ! Malgré les obstacles et les difficultés que la vie peut parfois poser, ne pas abandonner : accompagner à l'autonomie et à la découverte de soi ; apprendre autrement, permettre une ouverture des élèves sur le monde qui les entoure ; mettre en œuvre un accompagnement pédagogique et éducatif ; apprendre ne se fait pas qu'en classe.
- Pour découvrir et apprécier les autres, nous devons nous connaître nous-mêmes : former des citoyens autonomes, accompagner l'audace des jeunes...

**Portes ouvertes : vendredi 23 et samedi 24 janvier.**

Rue du Bournigal 85700 POUZAUGES  
 ☎ 02 51 91 85 91 ✉ college@clg-st-exupery.org  
 🌐 www.collegesaintexupery-pouzauges.fr

## Lycée

### Lycée Notre-Dame de la Tourtelière

Le lycée se propose d'être un tremplin pour tous. Le projet d'établissement a pour objectif de permettre aux élèves de :

- vivre ensemble : des activités partagées, dans des lieux conviviaux, où chacun peut prendre des initiatives et des responsabilités ;
- se construire ensemble : s'ouvrir au monde, se projeter vers l'avenir et enrichir ses valeurs ;
- apprendre ensemble : à analyser son parcours, pour connaître les filières et les méthodes de l'enseignement supérieur, au moyen d'outils variés.

**Portes ouvertes, vendredi 6 février de 17h30 à 20h et samedi 7 février de 9h30 à 12h.**

Rue Buffon 85700 POUZAUGES  
 ☎ 02 51 57 16 00  
 ✉ contact@lyceelatourteliere.fr  
 🌐 www.lyceelatourteliere.fr

## Maisons Familiales

### MFR Saint-Michel-Mont-Mercure

La MFR vous accueille dans un cadre de vie épanouissant. Les formations aux métiers de l'alimentation et de l'hôtellerie restauration sont ouvertes à tous publics : jeunes sous contrat d'apprentissage et adultes en formation continue.

L'établissement est reconnu pour son ouverture européenne et son engagement dans les programmes européens ERASMUS + en faveur des mobilités pour les apprentis.

**Portes ouvertes, samedi 17 janvier et samedi 14 mars de 9h à 17h.**

Rue Godard - Saint-Michel-Mont-Mercure  
 85700 SÈVREMONT  
 ☎ 02 51 57 81 81  
 ✉ mfr.stmichel.mtmercure@mfr.asso.fr  
 🌐 mfrsaintmichelmontmercure.com

### MFR Pouzauges

L'établissement permet à des jeunes, dès l'âge de 14 ans, de découvrir différents métiers et de les aider à construire leur orientation professionnelle (4<sup>ème</sup>-3<sup>ème</sup>). Puis, elle dispense le BAC PRO CGEA en polyculture-élevages. La MFR de Pouzauges peut également assurer des formations pour adultes dans les domaines de l'agroalimentaire.

**Portes ouvertes, samedi 17 janvier et samedi 14 mars de 9h à 17h.**

44 chemin des Puys 85700 POUZAUGES  
 ☎ 02 51 57 02 52  
 ✉ mfr.pouzauges@mfr.asso.fr  
 🌐 formations-pouzauges.fr

# Jeunesse

## Espace jeunes

L'espace jeunes c'est un lieu dédié à tous les jeunes sèvremontains du CM2 à la 3<sup>ème</sup>, avec un accueil libre et encadré par une animatrice communale, avec des animations variées et des sorties, un vendredi sur deux de 18h30 à 21h30 en période scolaire, plusieurs demi-journées ou journées entières par semaine pendant les vacances. Le local est situé sous la Mairie de Les Châtelliers-Châteaumur.

☎ 06 69 76 22 33

✉ jeunesse@sevremont.fr

## Opération "Argent de Poche"

Préparer l'avenir et l'engager pour la jeunesse font partie des valeurs et du programme du Conseil Municipal. Les objectifs sont d'apporter aux jeunes une première expérience professionnelle, de les impliquer dans l'amélioration du cadre de vie, de valoriser aux yeux des adultes le travail effectué par les jeunes et de les responsabiliser. L'opération "Argent de poche" permet aux jeunes de 15 à 18 ans non révolus de participer à des missions d'entretien, de peinture, de saisie pendant les vacances et, en contrepartie, de percevoir une indemnisation de 15 € par mission de 3h. Pour chaque mission, les jeunes sont encadrés par un agent communal et/ou un élu.

✉ coordination.ej@sevremont.fr

## Foyers des jeunes

### LA POMMERAIE-SUR-SÈVRE

Présidente : Candice COUTAND

☎ 06 70 83 57 99

✉ fdjpommmeraisiens@gmail.com

### SAINT-MICHEL-MONT-MERCURE

Présidents : Romane BILLAUD et Gabin PASQUIER

☎ 06 66 06 86 33 (Romane) - 06 84 57 48 27 (Gabin)

✉ foyer-des-jeunes@bbox.fr

## Promeneur du Net

Dans le cadre de ses actions de prévention en direction de la jeunesse, la Communauté de communes a mis en place le dispositif Promeneur du Net. Sur le Pays de Pouzauges, le Promeneur du Net est Yann FOUREL, coordinateur prévention jeunesse et éducateur spécialisé. Pour mieux accomplir sa mission, il entre directement en contact et crée des liens avec les jeunes sur les réseaux sociaux. De la simple information à donner, au projet complet à soutenir, de la prise en charge de difficultés, à la détection d'une situation préoccupante, le Promeneur du Net renforce le lien social et cultive un esprit critique face à l'information et à l'image.

Il peut également intervenir en milieu scolaire pour des actions de prévention liées au numérique et à l'usage des réseaux sociaux mais aussi répondre aux questions que se posent les parents.

📧 yannfourel\_paysdepouzauges 📧 yannfourelpdn85  
 📱 Yann Fourel PDN 📱 yannfourel\_pdn85

## Familles Rurales La Flocellière

- Les p'tits pouces *page 22*
- Le transport scolaire *page 24*
- Activités pour la jeunesse : boum 11/14 ans, sortie patinoire, ateliers créatifs 6/9 ans.

Présidente : Vanessa ROUSSEAU

☎ 06 12 12 76 30

✉ famillesruraleslaflo@gmail.com

📌 familles rurales la flocellière

## Familles Rurales Saint-Michel-Mont-Mercure

Ce sont 11 bénévoles qui s'engagent et consacrent du temps au développement d'actions aux services de la population. Services gérés par l'association :

- accueil de loisirs (accueil périscolaire, accueil extrascolaire, animation jeunesse) *cf. page 23*
- Patapon, Lieu d'Accueil Enfants Parents itinérant 0-6 ans *cf. page 22*
- foyer des jeunes *cf. ci-contre*
- transport scolaire *cf. page 25*

Présidente : Corinne LAPORTE

☎ 02 51 57 46 73 - 07 80 63 66 73

✉ famillesruralesstmichel@orange.fr

🌐 www.famillesrurales.org/st-michel-mt-mercure-commune-sevremont

📌 Familles Rurales St Michel Mont Mercure

## Relais Info Jeunes (RIJ)

Le Relais Info Jeunes (RIJ) du Pays de Pouzauges accueille les jeunes pour leur apporter un premier niveau d'information sur des thématiques telles que travailler, s'engager, partir à l'étranger, se loger, se déplacer, accéder aux droits, se distraire... Au sein du RIJ, les jeunes âgés entre 15 et 30 ans peuvent :

- consulter des ressources documentaires fournies par le Réseau Information Jeunesse ;
- effectuer une recherche en ligne sur un poste informatique dédié et connecté aux ressources documentaires du Réseau Info Jeunes ;
- être accueillis par un référent Info Jeunes Pays de la Loire et être accompagnés dans leurs recherches d'informations élémentaires ;
- être mis en contact avec des professionnels.

Le Relais Info Jeunes est situé à la Maison France Services - Maison de l'Intercommunalité à POUZAUGES. Il est animé par Yann FOUREL, coordinateur prévention jeunesse de la Communauté de communes.

☎ 02 51 57 53 93

✉ mfs@paysdepouzauges.fr

# L'Outil en main du Pays de Pouzauges

L'association initie les jeunes de 9 à 14 ans aux métiers manuels. Les jeunes sont encadrés par des gens de métier - artisans ou ouvriers qualifiés - bénévoles, généralement à la retraite. Les initiations se font dans un cadre réel d'atelier, avec de vrais outils.

L'Outil en main a pour objectif de valoriser les métiers manuels artisanaux (métiers du bâtiment, du patrimoine...) et de favoriser les échanges entre jeunes et anciens. Les métiers représentés sont la boulangerie/pâtisserie, la cuisine, la sculpture, la maçonnerie, l'électricité, la menuiserie, la plomberie/métallurgie, la mécanique, la couture, l'horticulture.

Les initiations ont lieu tous les mercredis, hors vacances scolaires, de 14h30 à 17h.



## Envie de transmettre ?

L'Outil en main est toujours à la recherche de bénévoles. Tout artisan retraité, disponible le mercredi après-midi et ayant envie de transmettre son savoir-faire peut prendre contact avec le président pour adhérer à l'association.

## Conditions d'inscription

Les ateliers s'adressent aux jeunes nés entre le 1<sup>er</sup> janvier 2011 et le 31 décembre 2016. Le nombre de places étant limité, les inscriptions sont prises en compte dans l'ordre d'arrivée des dossiers de pré-inscription. Le document est à télécharger sur [www.paysdepouzauges.fr](http://www.paysdepouzauges.fr), rubrique Jeunes. Les inscriptions définitives se feront le mercredi 6 mai de 14h30 à 18h aux ateliers.

## Les gens de métiers de Sèvremont

- Bernard ALLELY, cuisinier
- Marie-Thérèse BOURASSEAU, fleuriste
- Joseph BROSSET, mécanicien
- Dominique GIRARDEAU, maçon
- Yves LECLERE, menuisier
- Gérard MASSE, électricien
- Laurent OGER, secrétaire
- Gilles RANTIERE, maçon
- Régis SOUCHET, horticulteur
- Philippe CHAILLOU, jardinier

Centre d'activité des Lilas 85700 POUZAUGES

☎ Gilles SERIN : 06 12 91 65 84

✉ [oem.paysdepouzauges@gmail.com](mailto:oem.paysdepouzauges@gmail.com)

# Udaf de la Vendée



## Service d'Accompagnement Individuel à la Parentalité

Vous attendez un heureux évènement et vous vous questionnez sur l'arrivée de ce nouvel enfant, sur votre future parentalité ? Vous êtes parents, beaux-parents, vous avez des visions différentes sur l'éducation de votre enfant, votre couple parental a besoin d'un espace pour en échanger ? Vous êtes en difficulté dans le lien à votre enfant, votre adolescent, vos compétences parentales sont mises à mal, vous avez besoin de prendre du recul sur cette situation ? Vous avez des questions, sur la vie quotidienne avec votre enfant : sommeil, alimentation, utilisation des écrans... Votre enfant/ado est doué d'une singularité (hypersensible, HPI, TDAH, TSA, DYS...), vous avez besoin de réfléchir à comment l'accompagner au mieux dans son quotidien ?

Le service propose aux futurs parents et aux parents d'enfants de 0 à 21 ans un temps privilégié d'écoute,

d'échange et d'accompagnement avec un professionnel qualifié et bienveillant, en toute confidentialité.

Comment se passe un accompagnement à la parentalité ?

- Les entretiens se font à votre domicile ou dans un autre lieu neutre.
- Un premier entretien, gratuit, pour identifier ensemble votre demande.
- Puis, si vous le souhaitez, un accompagnement avec plusieurs RDV (maximum 5) vous sera proposé avec une participation financière en fonction de votre quotient familial.

Union Départementale des Associations Familiales  
119 boulevard des Etats-Unis 85000 LA ROCHE-SUR-YON

☎ 02 51 44 37 02 - 06 66 15 14 37

✉ [parentalite@udaf85.fr](mailto:parentalite@udaf85.fr)



# solidarité

## **social santé**

<b>Centre Communal d'Action Sociale (CCAS)</b>	<b>page 30</b>
<b>Déplacement solidaire</b>	<b>page 30</b>
<b>Communauté de communes</b>	<b>page 31</b>
<b>CPTS du Haut Bocage</b>	<b>page 31</b>
<b>Professionnels de santé</b>	<b>page 32</b>
<b>Aide à domicile</b>	<b>page 33</b>
<b>Secours Catholique</b>	<b>page 33</b>
<b>Emploi</b>	<b>page 33</b>
<b>Résidences seniors</b>	<b>page 34</b>
<b>Associations social / humanitaire</b>	<b>page 36</b>
<b>Don du sang</b>	<b>page 36</b>

# CCAS

## Centre Communal d'Action Sociale

**Composition et missions** cf. page 6.

### Épicerie communautaire

Vous rencontrez des difficultés financières, l'épicerie solidaire peut vous venir en aide en vous proposant des produits de 1<sup>ère</sup> nécessité à petit prix. Pour bénéficier de cette aide, une rencontre avec la secrétaire du CCAS est nécessaire afin de constituer un dossier. Si vous remplissez les conditions, une carte vous est délivrée. L'épicerie communautaire est située à Pouzauges, elle est tenue par des bénévoles à votre écoute.

### Portage de repas

Le service est à la disposition de tous les habitants de 60 ans et plus de Sèvremont. Une demande ponctuelle est possible à la suite d'un accident de la vie (hospitalisation, maladie...). Deux formules possibles : du lundi au vendredi hors jours fériés / le lundi, le mercredi et le vendredi hors jours fériés. Le tarif d'un repas est de 10,80 € (tarif 2026). Les factures sont établies par le CCAS de Sèvremont. Règlement par prélèvement automatique ou par chèque à l'ordre du Trésor Public. Les repas sont préparés et conditionnés par l'EHPAD Notre-Dame-de-Lorette, ce qui permet d'adapter sa composition à certains régimes alimentaires particuliers sur prescription médicale (sans sel, sans sucre). Du fait de la liaison chaude, il n'est pas possible de proposer des repas mixés. Le repas est composé d'une entrée, un plat chaud, du pain et un dessert. Pour le soir : un potage frais.

Les repas sont livrés à domicile par un agent de l'Ehpad en liaison chaude dans des boîtes hermétiques. Les plats sont à consommer dès réception. Il est possible de réchauffer la nourriture au micro-ondes (n'oubliez pas d'ouvrir la boîte) ou à la casserole. Les boîtes rincées seront rendues à l'agent de l'Ehpad dès réception d'un nouveau repas. Toute absence devra être signalée 48h à l'avance. Dans le cas contraire, les repas donneront lieu à facturation.

☎ 02 51 57 22 35 ✉ [accueil@ehpad-laflocelliere.fr](mailto:accueil@ehpad-laflocelliere.fr)

### Registre des personnes vulnérables

Dans le cas de situations particulières (canicule, grand froid, pandémie...), il est important que nous puissions contacter facilement et rapidement les personnes "vulnérables" de notre commune. Pour ce faire, et comme le Code de l'Action Sociale nous y oblige, nous devons mettre à jour régulièrement un registre nominatif des personnes vulnérables. Les personnes énoncées ci-dessous et qui résident à leur domicile peuvent être inscrites sur ce registre : les personnes âgées de 65 ans et plus, les personnes âgées de plus de 60 ans reconnues inaptes au travail et les personnes adultes handicapées bénéficiant le cas échéant de l'Allocation Adulte Handicapé (AAH), l'Allocation Compensatrice pour Tierce Personne (ATCP), la Prestation de Compensation du Handicap (PCH), la carte d'invalidité, la carte de priorité et la carte de stationnement pour personne handicapée,

de la qualité de travailleur handicapé (conformément au titre IV du livre II du code de l'action sociale et des familles) ou d'une pension d'invalidité servie au titre d'un régime de base de la sécurité sociale ou du code des pensions militaires d'invalidité et des victimes de guerre. Seuls les éléments objectifs doivent être pris en compte comme critères d'identification des personnes pouvant être inscrites sur le registre. Afin de favoriser l'intervention des services sociaux et sanitaires, la secrétaire du CCAS recueille les éléments relatifs à l'identité, à l'âge et au domicile des personnes âgées et des personnes en situation de handicap, qui en ont fait la demande. Celle-ci peut se faire à tout moment, dès la déclaration de la personne concernée ou de son représentant légal. Les personnes qui le souhaitent peuvent faire une demande à n'importe quel moment de l'année. À noter qu'il est inutile de se réinscrire chaque année. Seule une demande de radiation peut mettre fin à leur inscription au registre nominatif.

Secrétaire : Alexandra TARBOURIECH  
☎ 02 51 57 22 19 ✉ [ccas@sevremont.fr](mailto:ccas@sevremont.fr)

Vice-Présidente CCAS : Catherine LUMINEAU  
☎ 06 60 68 96 00

## Déplacement solidaire

Cette association du Pays de Pouzauges, qui a une antenne dans chaque commune du territoire, conduit les personnes sans moyen de locomotion, notamment les personnes âgées qui ne peuvent plus conduire leur véhicule. Pour quoi ? Un rendez-vous médical, faire des courses, une visite à un proche, pour des démarches administratives... En 2026, le montant de l'adhésion est de 5,50 €. L'indemnité kilométrique pour les chauffeurs bénévoles s'élève à 0,45 €. Forfait minimal pour une sortie inférieure à 12 km : 5 €. Assemblée générale, lundi 9 mars à 15h à la salle des Remparts à Pouzauges, covoiturage possible.

### Quelques chiffres sur le Pays de Pouzauges\*

- 868 bénéficiaires adhérents (3,6 % de la population du territoire),
- 90 chauffeurs bénévoles et 118 177 km parcourus,
- 2 940 déplacements (75 déplacements par semaine),
- une moyenne de 33 déplacements par chauffeur,
- 5 880 heures (moyenne de 2h par sortie),
- 47 % des déplacements s'effectuent sur le territoire,
- Motifs des déplacements : 40 % médical, 17 % courses, 15 % visites à des proches...

**Et à Sèvremont\* ?** 208 adhérents, 21 chauffeurs bénévoles, 584 déplacements effectués, 25 077 km parcourus.

\* du 1<sup>er</sup> janvier au 30 septembre 2025

**La Flocellière** Bernard MARQUIS 06 72 28 00 69

**La Pommeraie/Sèvre** Michel POUPLIN 06 88 47 38 83

**Les Châtelliers-Chât.** J.-P. ROCHAIS 06 32 79 81 39

**St-Michel-Mt-M.** Dominique MEUNIER 06 98 17 49 05

# Communauté de communes du Pays de Pouzauges

## Santé

La Communauté de communes met en place un Contrat Local de Santé pour être attractive et favoriser le maintien ou le développement de l'offre médicale. Elle agit autour de 4 axes : l'accès aux soins et aux droits (visibilité des dispositifs), l'éducation à la santé et la promotion de comportements favorables à la santé, la santé mentale, la santé environnement.

Véronique FERRÉ, responsable du pôle Solidarités

☎ 06 24 73 19 19

## Point info prévention seniors

Vous avez 60 ans et plus et vous souhaitez vous informer ou, tout simplement, bénéficier d'une écoute, de conseils et/ou d'un premier niveau d'accompagnement ? Le Point info prévention seniors vous renseigne sur les dispositifs de maintien à domicile, l'adaptation du logement, les loisirs et animations, l'inscription en établissement, le répit des aidants. Accueil physique ou téléphonique gratuit du lundi au jeudi.

Françoise BERGER, chargée de prévention seniors

☎ 02 51 57 14 23

## Lutte contre les violences sexistes et sexuelles

La Communauté de communes et les communes du Pays de Pouzauges sont engagées dans la lutte contre les violences sexistes et sexuelles. Elles travaillent en partenariat avec la préfecture, les forces de police et de gendarmerie, les pompiers et les associations d'aide aux victimes.

Vous souhaitez vous engager sur cette thématique au sein de votre association ou de votre entreprise ? Vous pouvez signer la charte proposée par la Communauté de communes. La Maison France Services et le service aux familles de l'intercommunalité pourront vous accompagner dans la mise en place d'actions, de formations, ou mettre en valeur des projets déjà développés.

Magalie FONTENIT, responsable service aux familles

☎ 02 51 57 14 23

# CPTS du Haut Bocage

## Communauté Professionnelle Territoriale de Santé

L'association regroupe plus de 150 professionnels de santé, des structures et services médico-sociaux, des collectivités et des associations d'usagers, qui travaillent ensemble pour trouver des solutions pour améliorer l'accès aux soins des habitants du territoire. Elle met en place des actions à destination des patients sans médecin traitant avec, entre autres, le centre de soins non programmés, la liste des patients sans médecin traitant...

## Une permanence dédiée à la santé

Le Guichet Santé du Haut Bocage a ouvert le 1<sup>er</sup> octobre 2024. Son rôle : accueillir et écouter le questionnement des patients sur leur parcours de soins, répondre à leurs interrogations, recueillir leur besoin, informer sur les dispositifs existants, apporter des conseils en attendant un médecin traitant et orienter vers les dispositifs existants. Camille FONTENIT vous accueille à la Maison France Services du Pays de Pouzauges (cf. p. 13), chaque jeudi de 13h30 à 17h. ☎ 07 50 75 45 00

## Conseils en santé

- Un espace dédié au grand public sur le site Internet de la CPTS, nourrit au cours de l'année
- Différents supports dans les cabinets des professionnels de santé (numériques, papiers)
- Des rubriques santé chaque trimestre dans les actus locales...

🌐 [cptsduhautbocage.fr/espace-grand-public](https://cptsduhautbocage.fr/espace-grand-public)

## Collectif d'usagers

Constitué de personnes résidant sur les territoires du Haut Bocage (Pays de Pouzauges / Mortagne / Les Herbiers), il collabore avec les professionnels de la santé en créant une interface de communication efficiente entre les usagers de soins et la CPTS. Leurs ambitions : promouvoir l'information des usagers de soins, recueillir l'expression de besoins spécifiques sur un territoire et faciliter de façon collective les interactions entre les usagers et les professionnels de santé autour de problématiques de santé et d'accès aux soins. Ce groupe, pour être efficace et bien fonctionner dans la durée, a besoin de s'étoffer pour être représentatif de l'ensemble du territoire de la CPTS : apportez votre témoignage et/ou rejoignez le collectif ! ✉ [lesusagersdelasante@cptsduhautbocage.fr](mailto:lesusagersdelasante@cptsduhautbocage.fr)

## Locatifs sociaux

Les bailleurs sociaux du département et leurs partenaires ont mis en œuvre un dispositif commun. Ainsi, chaque demande est enregistrée sur un seul et même fichier géré par l'ensemble des organismes et est valable sur tout le département. Pour effectuer une demande de logement, 2 possibilités : en ligne sur [www.demandelogement85.fr](http://www.demandelogement85.fr) ou en papier via un formulaire Cerfa.

# Professionnels de santé

## Médecin généraliste

**Dr Jean-François GAY**

11 rue du Parc SAINT-MICHEL-MONT-MERCURE

☎ 02 51 57 27 30

## Pharmacie de Sèvremont

**Sylvie DENYSE et Jean DELIBES**

3 impasse des Soguetières ST-MICHEL-MONT-MERCURE

☎ 02 51 63 02 13

## Centre de Santé Infirmier ADMR de la Sèvre

L'équipe est composée de 2 secrétaires et de 10 infirmières qui interviennent sur de nombreuses communes, dont la commune déléguée de Les Châtelliers-Châteaumur.

Soins au centre : sur RDV du lundi au samedi à partir de 7h, prises de sang mercredi et samedi de 8h à 9h / sans RDV du lundi au vendredi, de 12h45 à 13h15.

1bis rue Beauséjour 85590 LES EPESES ☎ 02 51 57 37 51

## Dentiste

**Isabelle CHALLIN-HERVÉ**

7 rue de La Folie SAINT-MICHEL-MONT-MERCURE

☎ 02 51 57 29 48

## Diététicienne-nutritionniste

**Laura SOUCHET** SAINT-MICHEL-MONT-MERCURE

☎ 06 59 89 84 88

## Psychologues

**Catherine BIGOU** 6 rue de Lorette LA FLOCELLIÈRE

☎ 06 20 18 59 35

**Daria STEPANENKO** (spécialisée enfance / adolescence)

☎ 06 76 57 12 99

✉ dspsycontact@gmail.com

**Stéphanie LÉBOUCHER** (psychologue du travail)

85 La Sauvagerie LA FLOCELLIÈRE

☎ 06 71 63 17 25

## Sophrologue

**Emilie PERAIN**

41 La Girauderie LA FLOCELLIÈRE ☎ 07 49 08 90 09

## Ambulance

**Centre ambulancier du Haut Bocage GEAY SARL /**

**Etienne et Béatrice BILLY**

1 place des Relais ST-MICHEL-MONT-MERCURE

☎ 02 51 91 85 52



## Maison médicale

1 impasse des Soguetières

SAINT-MICHEL-MONT-MERCURE

## CENTRE MUNICIPAL DE SANTÉ

### Médecin généraliste

**Dr Gérard GRELIER**

☎ 02 51 57 61 57

### Orthophoniste

**Christele DOIGNON**

(à partir du 1<sup>er</sup> février)

☎ 02 51 57 61 11

### Médecin généraliste

**Dr Virginie BAUDOUIN**

☎ 02 51 57 61 57

### Kinésithérapeutes / Osthéopathes

**Philippe LAPIE / Pauline MINGUY**

☎ 02 51 57 21 73

### Sage-femme

**Romy COMBE**

☎ 06 12 84 65 39

### Ostéopathe

**Théo PATRAUD**

☎ 06 27 02 88 43

### Psychologue

**Elsa BRAUD**

☎ 06 37 03 56 04

### Centre de soins infirmiers ADMR Boupère-Sèvremont

Association gérée par des bénévoles. 8 infirmières assurent les soins auprès des patients 7j. sur 7 sur prescription médicale. L'équipe intervient à domicile sur les communes de Le Boupère et Sèvremont, à la maison médicale de Sèvremont sur RDV au 02 51 57 27 60 et au centre de santé à Le Boupère sur RDV au 02 51 91 44 83.

À Sèvremont, soins sur RDV du lundi au vendredi de 7h à 7h30 et de 8h30 à 11h. Prise de RDV (sauf vaccination COVID et tests PCR) possible sur Doctolib.

1 place Clément V 85510 LE BOUPÈRE

☎ 02 51 91 44 83

✉ csi.leboupere@admr85.org

## Aide à domicile

### ADMR Boupère-Sèvremont

**Missions.** Services et soins aux seniors, accompagnement du handicap, enfance et parentalité, entretien de la maison, aide aux aidants. Nos prestations ouvrent droit au crédit d'impôts de 50%, devis gratuit sans engagement.

**Créateur de lien social.** Depuis 4 ans, une commission animée par des bénévoles a été créée sur le secteur de Pouzauges-La Chataigneraie afin de rompre l'isolement. Une sortie par mois est proposée aux adhérents : cinémas, visites, atelier mémoire, après-midi jeux intergénération, sortie cabaret, goûter spectacle à Noël.

**Nous recrutons.** Vous cherchez un métier qui a du sens, où l'humain est au cœur de chaque action, nous recherchons des personnes motivées, avec ou sans expérience (formation dispensée), temps de travail variés allant jusqu'au temps plein, véhicule de service (sous condition), proche de chez vous, parlez-en autour de vous.

**Devenez bénévole.** En complément de l'action des salariés à domicile, une équipe de bénévoles à taille humaine anime l'association en assurant des missions liées à son fonctionnement et des missions de lien social. Trouvez une occupation enrichissante adaptée à votre emploi du temps. Renseignements : Sophie VILNOT - 06 31 77 47 61.

Siège social : 26 rue du Général de Gaulle 85510 LE BOUPÈRE

Secrétariat : 12 rue du Vieux Château 85700 POUZAUGES

☎ 02 51 51 26 96 ✉ chataigneraiepouzauges@admr85.org

### ADAMAD

Implantée sur le territoire vendéen, l'ADAMAD est une association loi 1901 à but non lucratif, spécialisée dans l'aide et le soin à domicile. Depuis sa création, elle œuvre pour favoriser le maintien à domicile et l'autonomie des personnes âgées ou en situation de handicap.

**Service d'Aide à Domicile.** Accompagnement des personnes au quotidien afin de faciliter leur vie à domicile : aide aux courses et à la préparation des repas, entretien du logement et du linge, aide à l'habillage et aux gestes de la vie courante. Cet accompagnement personnalisé contribue au bien-être et à la sécurité de chacun. ☎ 02 51 62 84 15 ✉ contact.nev@adamad.fr

**Soin à domicile.** Accompagnement des personnes de 60 ans et plus en perte d'autonomie ou des adultes en situation de handicap ou atteints de maladies chroniques qui souhaitent rester à domicile. Nos missions : aide à la toilette et à l'hygiène, surveillance de l'état général et coordination avec les professionnels de santé. Sur prescription médicale uniquement.

☎ 02 51 62 84 15 ✉ contact.nev@adamad.fr

**Équipe Spécialisée Alzheimer (ESA).** Sur prescription médicale, elle intervient auprès des personnes atteintes de la maladie d'Alzheimer ou de maladies apparentées, ainsi que de leurs proches. ☎ 02 51 94 99 50 ✉ esa@adamad.fr

🌐 adamad.fr

## Secours Catholique

Association reconnue d'utilité publique attentive aux problèmes de pauvreté et d'exclusion de tous les publics et encourage la justice sociale. Ses bénévoles agissent selon les moyens disponibles, en lien avec les municipalités et les travailleurs sociaux. Sur le secteur de Pouzauges, elle propose :

- **L'épicerie solidaire**, ouverte le jeudi de 8h45 à 12h à Pouzauges. Pour en bénéficier, un entretien préalable avec un travailleur social est indispensable.
- **Accueil et écoute**, venez échanger autour d'un café le mardi de 14h30 à 17h ou le jeudi de 9h à 12h à Pouzauges.
- **Une boutique solidaire** : grand choix de vêtements, jeux, livres et bric-à-brac ouvert à tous le mardi de 14h30 à 16h30, le jeudi de 9h à 11h30 et le samedi de 9h30 à 12h.
- **Accueil familial de vacances** : vous êtes disponibles cet été et voulez vivre une belle rencontre, vous pouvez recevoir un enfant chez vous en devenant famille de vacances. De même, le Secours Catholique peut permettre à votre enfant de partir en vacances.
- **Recherche d'emploi** : accompagnement.

☎ 09 72 34 69 60

## Emploi

### NovaliSs

Implantée sur 3 communautés de communes (Les Herbiers, Pouzauges et Mortagne-sur-Sèvre), NovaliSs s'engage pour l'emploi !

**Vous recherchez un emploi ou un complément d'heures**, inscrit ou non à France Travail, retraité, **contactez-nous** ! Nous vous proposons des missions dans divers secteurs d'activité, auprès des professionnels et des particuliers : nettoyage, ménage, restauration collective, assistance en école maternelle, agent de déchèterie, entretien des extérieurs, bricolage, manœuvre... Nous sommes à votre écoute.

6 rue des Arts LES HERBIERS

Permanences au pôle associatif intercommunal - 12 rue du Vieux Château POUZAUGES

☎ 02 51 67 05 56

✉ contact@novaliss.fr

🌐 www.novaliss.fr

f novalisemploi

### Mission Locale Haut Bocage

Un accompagnement gratuit, pour les jeunes de 16 à 25 ans, dans toutes les démarches relatives à l'emploi et à la formation et dans l'élaboration d'un projet professionnel, mais aussi dans tous les aspects de la vie quotidienne.

En parallèle, des ateliers peuvent être proposés comme : CV et lettre de motivation, connaissance de soi et du territoire, sport, chantiers participatifs...

9 rue de l'Étendue  
LES HERBIERS

Permanences sur RDV le mardi, le mercredi, le jeudi matin et 2 vendredis par mois à la Maison de l'Intercommunalité - La Fournière POUZAUGES

☎ 02 51 66 84 15

✉ contact@mlhb.fr

🌐 www.mlhb.fr

f Mission Locale du Haut Bocage

# Résidences seniors

## Résidence autonomie Marpa "Les Nénuphars"

C'est un établissement public implanté sur la commune déléguée de La Pommeraie-sur-Sèvre depuis 2009, géré par le Centre Intercommunal d'Action Sociale (CIAS) du Pays de Pouzauges.

Située à proximité du bourg et au cœur des derniers lotissements construits, cette résidence accueille 24 résidents permanents. Cet établissement non médicalisé (contrairement aux EHPAD) est destiné à accueillir et à accompagner les personnes âgées du territoire en perte d'autonomie ou en situation d'isolement et/ou de fragilité. Ainsi cette petite unité de vie permet de conserver ses habitudes de vie et autonomie dans un cadre familial tout en ayant la sécurité d'un personnel compétent jour et nuit à leurs côtés et de différents services sur place : restauration, animation, blanchisserie, aide à l'entretien du logement...

Pour accueillir un futur résident, celui-ci doit procéder à une inscription via la plateforme internet "Via Trajectoire". Une visite de l'établissement et un échange avec la direction sont fortement souhaités pour établir le projet de résidence de la personne, car, pour rappel, le consentement éclairé du futur résident est indispensable à l'entrée.

La résidence autonomie se compose de 23 logements privatifs T1 (32 m<sup>2</sup>) et 1 T2 de 43 m<sup>2</sup> destiné à 1 couple. Les logements en location se composent d'une pièce principale comprenant un coin cuisine, un placard, un espace salon/chambre donnant sur une terrasse privative et d'une salle de bain équipé PMR (Personnes à Mobilité Réduite). L'aménagement de l'appartement est libre, le résident l'aménage donc selon ses envies avec son mobilier personnel, l'objectif étant de se sentir chez soi. Les espaces communs comme le salon, la salle de restaurant, les terrasses, permettent aux résidents de vivre en toute convivialité, en participant s'ils le souhaitent à la vie quotidienne de la maison (aide aux épiluchages de légumes, mise du couvert, pliage du linge, nettoyage...) et aux animations proposées chaque

jour de la semaine. L'association "Plaisirs du temps", composée de bénévoles bienveillants au bien-être des résidents, propose plusieurs fois par mois des activités et temps de fête à partager. Au-delà, les agents et prestataires extérieurs viennent compléter l'offre de services animation. De nombreux échanges avec les autres Résidences Autonomie et EHPAD du territoire sont également programmés.

Les principes de liberté et de collaboration aux activités quotidiennes de la maison favorisent le "vivre ensemble" et le respect du rythme de chaque personne. Ainsi chacun est libre de ses sorties et activités.



Les repas sont élaborés sur place par le personnel de la résidence. L'équilibre alimentaire adapté aux besoins de la personne âgée est assuré par une formation régulière. Afin de répondre à un besoin du territoire, les personnes extérieures à la résidence peuvent venir bénéficier et partager avec les résidents les déjeuners et/ou dîners dans le cadre d'un contrat régulier, pour plus de renseignements n'hésitez pas à vous rapprocher de la direction.

En tant que structure non médicalisée, les résidents sont libres de leurs intervenants médicaux et paramédicaux qui peuvent se déplacer comme à leur domicile. Les résidents peuvent aussi bénéficier en fonction de certains critères de l'ADPA (Aide Départementale pour la Perte d'Autonomie), et de l'APL (Aide Personnalisée au Logement).

L'équipe, composée de 9 agents sociaux et d'une direction, se tient à l'écoute et à la disposition des résidents et de leurs familles pour "donner de la Vie aux Vieux Jours".

Directrice : Violaine MAUFFREY  
 26 rue des Tonneliers LA POMMERAIE-SUR-SÈVRE  
 ☎ 02 51 57 10 50  
 ✉ ra.lapommeraie@paysdepouzauges.fr



## Ehpad Notre-Dame de Lorette

C'est un établissement géré par le Centre Communal d'Action Sociale de Sèvremont. Il est habilité pour accueillir 91 résidents permanents et un résident temporaire répartis dans 5 services, dont un dédié aux personnes atteintes de maladies de la mémoire. Les missions de l'établissement sont : accueillir des personnes de plus de 60 ans, les accompagner dignement dans les actes essentiels de la vie quotidienne et ce, tout au long de leur séjour, mettre en œuvre l'accès à la santé, aux soins et à un suivi médical adapté, y compris jusqu'à la fin de vie et favoriser la vie sociale et citoyenne des résidents.

L'Ehpad participe au maintien à domicile en proposant un service de portage de repas (cf. page 33). Les personnes âgées de Sèvremont peuvent aussi, si elles le souhaitent, venir déjeuner et dîner à l'EHPAD. Elles sont les bienvenues. Les repas des restaurants scolaires de La Flocellière et de Saint-Michel-Mont-Mercure, du centre périscolaire et de la micro-crèche de La Flocellière sont également confectionnés à l'Ehpad ; une cuisine de qualité faite sur place et avec des produits issus du circuit court.

L'Ehpad est un lieu de vie ouvert, intergénérationnel. De nombreuses animations sont proposées en semaine comme en week-end. Il est accompagné par des partenaires précieux et indispensables pour les résidents et le personnel :

- le Conseil de Vie Sociale, composé de représentants des résidents, des familles, des élus, du personnel. Il donne son avis et peut faire des propositions notamment sur l'organisation, les activités et l'animation socioculturelle, les projets de travaux et d'équipements ;
- les intervenants libéraux : médecins, pharmaciens, kinésithérapeutes, orthophonistes, pédicures... ;
- le réseau gérontologique ;
- les coiffeurs, les esthéticiennes... ;
- l'association des Amis des résidents de l'Ehpad qui organise la fête de l'Ehpad afin d'aider aux financements d'activités socioculturelles ;
- les bénévoles : les visiteuses, l'aumônerie, les lectrices à haute voix, les randonneurs, les tricoteuses, les petits pouces, le club des aînés...

Les personnes qui souhaitent s'inscrire doivent faire les démarches en ligne sur [viatrajectoire.fr](http://viatrajectoire.fr) : un dossier d'admission unique pour tous les établissements médicosociaux et un service public gratuit, confidentiel et sécurisé, accessible à votre médecin traitant.



Soixante-dix professionnels sont présents à l'Ehpad : une équipe pluridisciplinaire pour un accompagnement de qualité. Quels métiers retrouve-t-on ?

- des agents administratifs (accueil, secrétariat, comptabilité, ressources humaines),
- des agents de maintenance (bâtiments, informatique, espaces verts),
- des agents de salle à manger et lingerie,
- des aides-soignants, auxiliaires de soins (aide médicopsychologique, accompagnant éducatif et social), agents de soins (de jour ou de nuit),
- des animateurs en gérontologie,
- une directrice et une adjointe de direction,
- une ergothérapeute,
- des infirmiers et une infirmière coordinatrice,
- un médecin coordonnateur,
- une psychologue.

En 2026, l'Ehpad recrutera :

- un(e) cuisinier(e) à temps complet (diplôme obligatoire),
- un(e) aide-soignant(e), AMP ou AES de nuit à 28h hebdomadaires à compter du 1<sup>er</sup> janvier,
- un(e) aide-soignant(e), AMP ou AES de nuit à 28h hebdomadaires à compter du 1<sup>er</sup> avril.

Vous êtes motivé(e)s et vous avez envie de travailler avec une équipe dynamique et pluridisciplinaire, envoyez votre candidature par courriel.

Directrice : Catherine GERMAIN  
8 rue de Lorette LA FLOCELLIÈRE  
☎ 02 51 57 22 35  
✉ [accueil@ehpad-laflocelliere.fr](mailto:accueil@ehpad-laflocelliere.fr)

# Associations social / humanitaire

## ACTIONS SOLIDAIRES NORD-SUD

Président : Charles ZANKLAN

☎ 07 58 61 02 73

✉ asnordsud23@yahoo.com

*Parrainage d'enfants, éducation, formation et développement, projets de santé, activités culturelles, lutte contre la maltraitance des enfants*

## ASSYAMOURISA

Présidente : Isabelle PUAUD

☎ 06 13 94 23 81

✉ associationassyamourisa85@gmail.com

📌 Association Assyamourisa

*Récolter des dons numériques et matériels transmis sans intermédiaire à l'orphelinat "Aime ton prochain" à Tiébissou en Côte d'Ivoire*

## FAIRE ET CO

Président : Guillaume BERTRAND

☎ 06 52 98 52 69

✉ faire-et-co@pm.me

🌐 www.faire-et-co.org

*Créer des aides techniques pour les personnes en situation de handicap*

## FNATH DU PAYS DE POUZAUGES

Président : Claude RAUD

• La Flocellière / Les Châtelliers-Châteaumur : Michel BARBARIT - 06 81 42 88 71 - michel.barbarit@orange.fr

• La Pommeraie-sur-Sèvre : Philippe SOUCHET - 06 99 50 80 97 - philippe.souchet@bbox.fr

• Saint-Michel-Mont-Mercure : Michel DEVILLER - 06 14 50 03 70 - michelcath.deviller@orange.fr

*Au-delà de la défense collective, l'association accompagne les personnes accidentées de la vie et leurs familles dans leurs démarches juridiques et administratives*

## LES AMIS DES RÉSIDENTS DE L'EHPAD NOTRE-DAME DE LORETTE

Présidente : Nicole PUAUD ✉ npuud@sfr.fr

*Soutenir la mise en œuvre d'animations quotidiennes*

## PLAISIRS DU TEMPS

Président : Jean-Claude DENIAU

☎ 02 51 92 80 36 - 06 81 08 57 59

✉ jc.deniau@orange.fr

*Aider aux animations proposées aux résidents par la Marpa de La Pommeraie-sur-Sèvre : pique-nique des familles, repas de Noël et diverses activités régulières (chant, tricot, jeux de société...)*

## SOS ALCOOL PRÉVENTION GUÉRISON

Président : Sébastien COUTANT

☎ 07 50 69 87 72 ✉ sosalcool85700@orange.fr

## VMEH - VISITE DES MALADES DANS LES ÉTABLISSEMENTS HOSPITALIERS ET EHPAD

Présidente : Marie-Agnès ROBACHE

☎ 06 70 51 27 11 ✉ agnesrobache@outlook.fr

🌐 vmeh-nationale.com

*Visiter les résidents à l'EHPAD de La Flocellière*

# Don du sang

L'association regroupe les 10 communes de la communauté de communes du Pays de Pouzauges, avec, pour chaque commune, un ou plusieurs responsables. Nous avons en charge, en lien avec l'Établissement Français du Sang (EFS) - site de La Roche-sur-Yon, la mise à jour du calendrier des collectes, la réservation des salles, la préparation des collectes, l'accueil des donneurs ainsi que la restauration de ceux-ci. Un très vif remerciement à Mesdames et Messieurs les Maires du Pays de Pouzauges pour la mise à disposition des salles. Merci à tous les donneurs pour leur fidélité et un merci, également, aux nouveaux donneurs, nous leur souhaitons de poursuivre leur geste le plus longtemps possible.

À vous tous, que vous soyez donneurs de sang ou non, nous vous souhaitons une bonne et heureuse année 2026.

Christian LERAY, Président

☎ 06 83 69 17 39

✉ dondusang.pouzauges85@gmail.com

🌐 www.dondusang.net

Dates	Lieu	Horaire
Vendredi 16 janvier	Pouzauges Salle Emile Robert	de 15h30 à 19h30
Mardi 20 janvier	Montournais Salle de la Chênaie	
Mardi 17 mars	Monsireigne Salle de l'Alouette	
Mercredi 25 mars	Le Boupère Salle du Bocage	
Mercredi 20 mai	Le Boupère Salle du Bocage	
Mercredi 27 mai	Sèvremont Salle Les Lavandières	
Jeudi 10 septembre	Sèvremont Complexe sportif du Mont Mercure	
Jeudi 17 septembre	Pouzauges Salle Emile Robert	
Mardi 1 <sup>er</sup> décembre	Pouzauges Salle Emile Robert	
Mercredi 9 décembre	Chavagnes-Les-Redoux Salle du Pré'Fou	

dépendance

# sports loisirs culture

## **Associations**

**Associations sportives et équipements** page 38

**Associations liées à la citoyenneté** page 39

**Associations de loisirs** page 40

**Associations culturelles** page 42

## **Bibliothèques**

**sèvremontaines** page 43

## **Équipements**

**sportifs et culturels**

**du Pays de Pouzauges** page 44

# Associations sportives

## ART'FULMINE

Présidents : Paule BERNARD et Jean-Michel DUBIN

☎ 06 08 30 32 61

✉ associationartculmine@gmail.com

📌 Artculmine85

*Zumba/step, danse en ligne, yoga, séances de variétés*

## ASSOCIATION DES ÉCURIES DU HAUT VIGNAUD

Président : Charles COUTANT

1 Le Haut Vignaud - Les Châtelliers-Châteaumur

☎ 06 07 69 78 18

✉ vendeelusitanien@oulook.com

📌 Vendée lusitanien - Charles Coutant

*Développement de l'équitation de travail et organisation de concours régionaux, nationaux et internationaux*

## CASTELMUROIS AMBIANCE SPORTIVE

Président : Aurélien JOUSSEAUME

☎ 06 21 35 77 49

✉ lescas85700@gmail.com

*Activité sportive ouverte aux femmes et aux hommes, dispensée par un coach sportif pour pratiquer de la course à pied et des sports collectifs en salle*

## CLUB DE PALET FONTE LES CHÂTELLIERS-CHÂTEAUMUR

Président : Cédric SOULARD

☎ 06 71 26 21 04

✉ pfchatellierschateaumur@gmail.com

*Jeu de palets en fonte sur planche en plomb*

## COMITÉ CYCLISTE DES COLLINES VENDÉENNES

Président : Samuel HERAULT

☎ 06 10 29 11 92

✉ lulu.sam1@yahoo.fr

*Organisation et gestion de la rando VTT lors de la manifestation "La Culminante", en collaboration avec les associations pédestres de Saint-Michel-Mont-Mercure et La Flocellière*

## HAUT BOCAGE VENDÉE BASKET (H.B.V.B.)

Président : Yohan SARIGNAC

✉ hautbocagevendeebasket@gmail.com

🌐 hautbocagevendeebasket.fr

📌 hautbocagebc

*Pratique du basket-ball en compétition en équipes jeunes, adultes et loisir*

## M.T.C.M.M. MOTO TOURISTE CLUB DU MONT MERCURE

Présidents : Tanguy HUVELIN et Robin GABORIT

☎ 06 24 80 13 33 – 06 13 69 87 29

✉ mtcmm.85700@gmail.com

📌 MTCMM85

*Organisation de "La Raize Michelaise" (enduro moto) tous les 2 ans - Balades motos (homologuées) sur nos chemins toute l'année*

## MULTISPORTS LOISIRS (ADULTES)

Président : Michel HUVELIN

☎ 06 42 62 98 58

✉ multisportloisirs.laflo@gmail.com

*Envie de faire une activité sportive, sans compétition et dans la bonne humeur : retrouve le groupe pour du basket, du hand, du badminton, du rugby, du frisbee... chaque lundi soir au complexe sportif du Mont Mercure*

## PALET CLUB SAINT-MICHEL-MONT-MERCURE

Président : Guillaume BOURASSEAU

☎ 06 21 29 37 82

✉ paletmichelais@hotmail.com

*Pratique du palet en plomb en compétition mais aussi en loisirs par le biais des entraînements le mercredi à la salle 3 du complexe sportif de Sèvremont ouvert à tous*

## SÈVREMONT FOOTBALL CLUB

Président : Laurent DUVAL

☎ 06 71 09 96 52

✉ contact@sevremontfc.fr

🌐 www.sevremontfc.fr

📌 Sèvremont Football Club

*Apprentissage et pratique du football, encadré par un éducateur salarié diplômé*

## TENNIS

Président : Fabrice VION

☎ 02 51 91 87 27

✉ vion.piscines@wanadoo.fr

## TENNIS DE TABLE DES MONTS ET VALLÉES (TTMV)

Président : Maël GALAIS

☎ 06 63 47 46 52

✉ club.ttmv@gmail.com

📌 ttmv85

*Le TTMV (fusion des clubs de Sèvremont, Le Boupère et Saint Prouant-Monsireigne) propose la pratique du tennis de table en loisirs et en compétition, à partir de 9 ans*

**AÉROGYM / GYM DOUCE -  
NOULET FRANCINE**

☎ 06 69 91 85 85

Cours d'aérogym le lundi soir et  
gym douce le lundi après-midi,  
à Saint-Michel-Mont-Mercure

**TWIRLING POUZAUGES BOCAGE**

Présidente : Lisa PREAULT

☎ 06 17 95 05 85

✉ pactwirling@gmail.com

Pratique du Twirling Bâton, une discipline sportive associant danse, gymnastique, théâtralité et le maniement du bâton. Ce sport artistique nécessite de l'ambidextrie, de la souplesse, de la coordination et surtout la capacité d'allier la grâce aux éléments techniques. Le Twirling est un sport mixte, qui se pratique dès 6 ans, en individuel, en duo ou en équipe. Les athlètes préparent des chorégraphies sur lesquelles ils seront jugés en championnat. Nos athlètes participent à diverses compétitions au niveau départemental, régional et national. C'est également un sport POUR TOUS ! Notre association dispose d'une section "Sport Adapté", permettant aux personnes en situation d'handicap d'accéder à la pratique du twirling, adapté à leur handicap.

**USHB (UNION SPORTIVE DU HAUT  
BOCAGE) HANDBALL**

Président : Mickaël FORTIN

☎ 06 66 68 11 91

✉ ushb85@gmail.com

🌐 ushbhandball.com

📘 ushbhandball

Association sportive de handball / Fusion  
Le Boupère - La Flocellière - Saint-Michel

# Association liée à la citoyenneté

**ANCIENS COMBATTANTS DE SÈVREMONT  
PRISONNIERS DE GUERRE (ACPG) / COMBATTANTS  
D'ALGÉRIE, TUNISIE, MAROC (CATM) / OPEX / VEUVES /  
SYMPATHISANTS / AUTRES**

Président : Dominique RAUTURIER

☎ 06 81 03 91 65 ✉ rauturier.d@orange.fr

Vice-président La Pommeraie-sur-Sèvre : Roland ROTURIER

Vice-président Les Châtelliers-Châteaumur : Michel VENDE

Vice-président Saint-Michel-Mont-Mercure : Dominique RAPIN

Promouvoir, avec l'aide de la collectivité, l'organisation des fêtes  
nationales – 8 mai, 11 novembre et 5 décembre – et faire en sorte  
que le devoir de mémoire soit assuré pour et par les jeunes  
générations.

## Équipements sportifs et de loisirs

**LA FLOCELLIÈRE**

- Rue Lescure : terrain de football
- Complexe sportif rue du Puy Lambert : terrains de football, 3 salles de sport et des terrains de tennis extérieurs
- Parc de La Bergelière (rue du Père Dalin) : terrain multisports, jeux pour enfants, BoxUp\*, table de ping-pong, bancs et tables de pique-nique
- Le Moulin Brochet (en direction de Pouzauges) : tables de pique-nique, buts de foot à 5
- Rue de La Grande Versaine : tables de pique-nique, buts de foot à 5, jeux pour enfants

**LES CHÂTELLIERS-CHÂTEAUMUR**

- Complexe sportif – Le Guittion : terrain de football, salle de sports, terrain multisports, jeux pour enfants, bancs, toilettes
- Parc des Lavandières (rue des Douves) : BoxUp\*, jeu pour enfants, tables de ping-pong, bancs et tables de pique-nique, toilettes

**LA POMMERAIE-SUR-SÈVRE**

- La Moutardière : salle de sports
- Parc des îlots (en direction de Saint-Amand-sur-Sèvre) : terrain multisports, jeux pour enfants, tables de pique-nique, toilettes
- Bords de Sèvre : pêche

**SAINT MICHEL-MONT-MERCURE**

- Rue du Mont Mercure : terrain de football
- Lac : pêche\*\*, terrain multisports, jeux pour enfants, bancs et tables de pique-nique, toilettes
- L'Épau : tables de pique-nique, buts de foot à 5

\*BoxUp permet de rendre le matériel de sport et de loisir accessible à tous. Il suffit de télécharger une application sur son smartphone et de choisir un casier disponible contenant un jeu. Le matériel est mis gratuitement à disposition.

\*\*Règlement et modalités affichés sur site

# Associations de loisirs

## ART' CULMINE

Présidents : Paule BERNARD et Jean-Michel DUBIN

☎ 06 08 30 32 61

✉ associationartculmine@gmail.com

f Artculmine85

*Zumba/step, danse en ligne, yoga, séances de variétés*

## ART FLO

Présidente : Colette PENAUD

☎ 06 29 88 30 91

✉ billyfamily@orange.fr

*Cours d'art floral une fois par mois de septembre à juin*

## ART FLORAL CASTELMUROIS

Présidente : Chantal MORIN

☎ 06 08 78 83 50

✉ chantaljacques.morin@gmail.com

*Cours créatifs pour compositions florales*

## AU FIL DES COUTURES DE SÈVREMONT

Présidente : Aurore BARTHELEMY

☎ 06 79 01 38 95

✉ aufildescoutures.sevremont@gmail.com

f groupe "Au fil des coutures de Sèvremont (Association)"

*Ateliers couture : initiation à la couture, échange de savoir-faire et techniques de base, ateliers de réalisation*

## CASTEL EN SCÈNE

Président : Mathieu BEAUPÉRIN

☎ 07 72 34 51 07

✉ castelenscene85@gmail.com

f castelenscene85

*Théâtre enfant, ado et adulte*

## CLUB DE BILLARD SIXTEEN-POOL

Président : Ambroise PUAUD

☎ 07 70 43 74 77

✉ sixteenpoolbillard@gmail.com

f SixteenPool

## CLUB D'AMITIÉ DES RETRAITÉS MICHELAIS

Président : Claude FONTENIT

☎ 06 86 34 20 62 - 02 51 57 23 44

✉ claud.fontenit@orange.fr

*Jeux de cartes, jeux de boules et autres jeux de société, concours de belote et de boules, voyage d'une journée...*

## CLUB DE L'AMITIÉ POMMERAISIEN

Président : Michel POUPLIN

☎ 06 88 47 38 83

✉ mpouplin@wanadoo.fr

*Créer, développer, entretenir des liens entre chacun de ses membres, mettre en place toute activité culturelle ou de détente en réponse aux besoins des seniors*

## CLUB DE LOISIRS LES CHÂTELLIERS-CHÂTEAUMUR

Président : Claude TEXIER

☎ 02 51 92 24 87

✉ texier.cm@orange.fr

*Jeux de cartes et de boules en bois le jeudi tous les 15 jours. Organisation de manifestations : concours de belote en février et octobre, pique-nique/rando en juin, pique-nique en août, repas de Noël en décembre*

## CLUB DES AÎNÉS FLOCÉENS

Présidentes : Marie-Thérèse MOUSSET et Yvette RAMPILLON

☎ 06 28 19 65 31

✉ mt.mousset@gmail.com - rampillon.yvette@orange.fr

*Tous les jeudis à la salle Marquis de Surgères : jeux de belote, Scrabble®, Rummikub, Triomino et boules pour les hommes. Environ une fois par mois, nous organisons un concours de belote interne. Nous fêtons les anniversaires le dernier jeudi du mois.*

## COMITÉ DES FÊTES DE LA FLOCELLIÈRE

Présidents : Samuel PENAUD et Léo SACHOT

☎ 06 72 36 98 18

✉ comitedesfetes.laflocelliere@gmail.com

f comitedesfetesLaFlocelliere

*Organiser et coordonner des manifestations afin de divertir les habitants*

## COMITÉ DES FÊTES DE LA POMMERAIE-SUR-SÈVRE

Présidente : Clara BERNARD

☎ 06 02 68 39 94 ✉ cdf.lapommerai@gmail.com

f cdflapommerai

*Organisation d'événements, de soirées festives afin de divertir les habitants*

## COMITÉ DES FÊTES DE LES CHÂTELLIERS-CHÂTEAUMUR

Président : Yoann ARNOU

☎ 06 87 60 46 06

✉ comitedesfetescastelmurois@gmail.com

*Communication, organisation d'événements : foires, salons, fêtes*

## COMITÉ DES FÊTES DE SAINT-MICHEL-MONT-MERCURE

Président : Dorian HUVELIN

☎ 06 18 86 59 43

✉ dorian.huv@gmail.com

f Comité Des Fêtes Du Mont Mercure

*Organisation d'événements et de manifestations culturelles, festives...*

## ÉCOLE DE DANSE

### LES CHÂTELLIERS-CHÂTEAUMUR

Présidente : Isabelle GAUTREAU

☎ 06 37 93 82 95

✉ ecolededansedeschatelliers@gmail.com

*Cours de danse moderne jazz à la salle de sport de Les Châtelliers-Châteaumur*

## FLOCMAT

Président : Vincent BIDAUD

☎ 06 03 54 35 06 ✉ floccamatlocation@gmail.com

*Location de matériel*

## LA CARPE MICHELAISE

Président : Maxime PENAUD

☎ 06 11 93 25 65 ✉ penaud.maxime@orange.fr

📌 La carpe Michelaise

*Pratique de la pêche du 1<sup>er</sup> WE de mars (avec un lâcher de truites) au 2<sup>ème</sup> WE d'octobre. Enduro carpe le 3<sup>ème</sup> WE d'octobre (sur inscription). La carte de rivière ne donne pas l'autorisation de pêcher dans le lac*

## LA VALLÉE VERTE DE LA FLOCELLIÈRE

Président : David PIGNON

✉ jeromegalais@gmail.com

*Créer des liens entre les habitants du quartier, compris entre les rues du Puy Belin et Henri Brosseau, par des animations variées ponctuelles tout au long de l'année*

## LES FOUS DU VOLANT

Président : Jean-Philippe GILLARDIN

☎ 06 62 26 27 16 ✉ luced@orange.fr

*Club de badminton loisir adultes*

## LES MARTINS PÊCHEURS

Président : Michel MARTY

☎ 06 48 02 69 85 ✉ michelmartyannie@outlook.fr

*Ecole de pêche Sèvremont et Saint-Amand-sur-Sèvre - Alevinage Sèvre et rivière*

## LES PAS DU SOMMET

Président : Daniel TRICOT

☎ 06 15 98 68 66 - 02 51 57 72 10

✉ danieletmarie.tricot@orange.fr

*Création, entretien, règlementation des sentiers / Marches groupées pour adhérents et licenciés / Sorties festives / Organisation de "La Culminante", pour marcheurs et VTT - tout public*

## LES SENTIERS FLOCÉENS

Présidents : Luc PUAUD - Colette PAPIN - Jean-Louis ROBIN

☎ 06 19 72 74 52 - 06 33 18 57 30 - 06 75 97 11 90

✉ lpuo@sfr.fr - papin.colette@wanadoo.fr - jeanlouisjosette@free.fr

*Affiliée à Fédération Nationale de Randonnée Pédestre, l'association organise une marche chaque mardi après-midi ou le matin l'été, dans un rayon de 30 km. Pour les licenciés FFRP possibilité de participer à une semaine de marche dans une région limitrophe en France au printemps. Organisation de La Culminante avec Les Pas du Sommet et le Comité Cycliste le 1<sup>er</sup> dimanche de novembre. Participation à l'entretien et au balisage des sentiers et chaque 1<sup>er</sup> jeudi de chaque mois sorties joëlette pour les résidents de l'Ehpad.*

## LES TROUBADOURS DES PONTS

Président : Serge COUTAND

☎ 02 51 92 84 83 - 06 38 51 93 62

✉ coutand.s.croue.mo@orange.fr

*Chœur d'hommes proposant des chansons de la variété française a capella et avec accompagnement musical*

## POLKA FLODANSE

Présidente : Annette POUPIN

☎ 02 51 57 25 16 - 06 37 66 33 27

✉ polkaflodanse@gmail.com

*Danses folkloriques (prestations en Ehpad, pour les CCAS, les fêtes de famille...) et danses en ligne en loisirs*

## SAMPLER 98

Président : Renaud BABIN

✉ ludovic.cornuau@orange.fr

📌 Sampler 98

## SÉANCES DE VARIÉTÉS

Président : Guillaume CLAIRGEAUX

☎ 07 86 42 73 11 ✉ clairgeaux.guillaume@orange.fr

## SOCIÉTÉ DE CHASSE "LA BÉCASSE" LA FLOCELLIÈRE

Président : Jean SEVIN

☎ 06 82 26 92 09 ✉ geninangelique@orange.fr

## SOCIÉTÉ DE CHASSE "SAINT HUBERT" LA POMMERAIE-SUR-SÈVRE

Président : Christophe AUGER

☎ 06 78 09 58 35 ✉ augerchristophe@orange.fr

## SOCIÉTÉ DE CHASSE "LA DIANE DU HAUT BOCAGE" LES CHÂTELLIERS-CHÂTEAUMUR

Président : Marc TEXIER

☎ 02 51 92 29 62 - 06 75 91 94 27

✉ texiermarc@orange.fr

## SOCIÉTÉ DE CHASSE SAINT-MICHEL-MONT-MERCURE

Président : Janny TRICOT

☎ 06 12 53 31 79 ✉ janny.tricot@gmail.com

## SUR LE CHEMIN DE LA VIVANCE

Présidente : Christelle THOMAS

☎ 06 83 41 74 86

✉ surlechemindelavivance@gmail.com

📌 Sur le Chemin de la Vivance

*Activités de bien-être et de pleine conscience*

## VENDÉE FPV PRODUCTION

Président : David FAYAUD

☎ 06 86 49 79 74 ✉ dav.gfx@gmail.com

📌 vendeefpvrcing

*Club de drones de course et autre engin volant radiocommandé*

# Associations culturelles

## ASSOCIATION DE PROMOTION DE LA CULTURE AFRICAINE (A.P.C.A.)

Président : Francis BEAUFRETON  
 ☎ 02 51 57 09 27 - 09 54 37 09 27  
 ✉ yvettafi@free.fr

## GALARD

Président : Pierre DEZARMENIEN  
 ☎ 06 32 05 74 47  
 ✉ galard.association@gmail.com

*Association regroupant des artistes pour leurs entraînements réguliers. Un espace est dédié pour répétitions, créations et échanges, pour danseur-se, acrobate, cascadeur-se, comédien-ne ou performeur-se... Chaque artiste présent est en mesure de proposer un spectacle.*

## HARMONIE BANDA "SANS DEMI-MESURE"

Présidente : Andréa BIRAUD  
 ☎ 06 75 73 93 27  
 ✉ andrea.biraud@gmail.com  
 f Banda.SansDeMiMesure

## LA FERME DU BONHEUR 85

Présidents : Eloïse et Greg GUINEZ  
 1 La Grande Berle LES CHÂTELLIERS-CHÂTEAUMUR  
 ☎ 06 42 11 87 26  
 ✉ lafermedubonheur85@gmail.com  
 f lafermedubonheur85

*Sanctuaire des animaux de ferme maltraités, abandonnés ou en difficulté*

## LA PASTOURELLE - VARIÉTÉS DANSE

Présidentes : Monique BITEAU et Danielle HULIN  
 ✉ monique.biteau@free.fr - joseph.soulard21@orange.fr

## LES ARTS SÈVREMONTAINS

Présidente : Véronique JOLY  
 ☎ 06 70 87 51 31  
 ✉ artssevremontains@gmail.com

*École des Arts Sèvremontains : musique (guitare, accordéon, piano, batterie), comédie musicale et dessin-peinture. Pour adultes et enfants, débutants ou confirmés. 30 cours individuels ou collectifs par an.*

## LES ATELIERS DE MARGON

Présidente : Valérie RETAILLEAU-GRENU  
 ☎ 02 51 57 78 70  
 ✉ valerie.retailleau@laposte.net

## LES PÉPITES DU BOCAGE - FESTIMAJ

Présidente : Hervine de BOODT  
 ☎ 06 30 50 98 28  
 ✉ info@lespepitesdubocage.fr  
 www.festimaj.fr - www.lespepitesdubocage.fr  
 f Festimaj / lespepitesdubocage

*Réalisation de Festimaj, festival international de films d'écoles, la réalisation de films (fictions, documentaires, commandes...), des ateliers : cinéma, écriture, calligraphie... et portera le futur tiers-lieu, café associatif*

## THE N'JOY

Président : Rodolphe DAHAIS  
 ✉ contact@thenjoy.fr  
 thenjoy.fr

*Association rassemblant 43 membres actifs, qui organise un festival de musique chaque année au mois de septembre au sein du parc des Lavandières (Les Châtelliers-Châteaumur). Sa particularité ? La création de décors de scène et de décors d'aménagements pour proposer une expérience singulière aux festivaliers.*

**Associations social / humanitaire cf p.36**

**Associations patrimoine / histoire cf p.58**

**Associations liées au monde économique cf p.88**

# Bibliothèques sèvremontaines

LA FLOCELLIÈRE



## Médiathèque de Sèvremont Place du Commerce

Horaires d'ouverture\* :

- Lundi : 16h à 18h
- Mardi : 15h30 à 19h
- Mercredi : 10h à 12h30 et 14h à 18h30
- Jeudi : 16h à 19h
- Vendredi : 15h à 18h30
- Samedi : 10h à 12h30
- Dimanche : 10h à 12h

Les bibliothèques possèdent une boîte de retour pour y déposer les documents de l'ensemble du territoire lorsqu'elles sont fermées

## LA POMMERAIE-SUR-SÈVRE



### 10 rue des Commerçants

Horaires d'ouverture\* :

- Mercredi : 10h30 à 12h et 16h à 17h30
- Samedi : 10h30 à 12h

## LES CHÂTELLIERS-CHÂTEAUMUR



### Espace Castel'Avenir Rue des Crayons

Horaires d'ouverture\* :

- Dimanche : 10h30 à 12h

## SAINT-MICHEL-MONT-MERCURE



### 3 place du Porche

Horaires d'ouverture\* :

- Mardi : 17h à 18h30
- Mercredi : 16h30 à 18h
- Samedi : 10h30 à 12h

\*pendant la période estivale : voir horaires sur site Internet

## Informations pratiques

Abonnement annuel, familial ou individuel : 10 €, gratuit pour les moins de 16 ans. Une carte unique (virtuelle) permet d'emprunter et retourner les documents dans n'importe quelle bibliothèque du réseau.

Possibilité d'emprunter jusqu'à 15 documents (dont 3 nouveautés maximum), pour une durée de 4 semaines. Renouvelable 3 fois, sauf si nouveauté (renouvelable 1 fois) ou si le document est réservé (pas de prolongation du prêt).

Réservation en ligne jusqu'à 10 documents, sauf pour les nouveautés où la réservation est limitée à 3 documents.

## Animations

- Bébés lecteurs et veillées pyjama : informations en page 22
- Mercredis contés : pour les enfants de 3 à 6 ans
- Contes, bricoles et compagnie : pour les enfants de 7 à 11 ans
- Prix littéraire
- "Partir en livre", manifestation annuelle du livre jeunesse, au début du mois de juillet
- Nuit de la lecture, manifestation annuelle en janvier
- Expositions, spectacles, rencontres d'auteurs, ateliers, animations jeux vidéos...

Retrouvez tous les événements sur [biblio.paysdepouzauges.fr/agenda](http://biblio.paysdepouzauges.fr/agenda)

☎ 09 73 45 71 30

✉ [biblio.sevremont@paysdepouzauges.fr](mailto:biblio.sevremont@paysdepouzauges.fr)

🌐 [biblio.paysdepouzauges.fr](http://biblio.paysdepouzauges.fr)

📘 Bibliothèques du Pays de Pouzauges

# Équipements sportifs et culturels du Pays de Pouzauges



## Le Centre Aquatique

L'établissement est équipé de 2 bassins intérieurs, un bassin nordique et un toboggan aquatique. Il propose de nombreuses activités pour les adultes (apprentissage, perfectionnement, bobos dans l'eau et aquaphobie) ou les plus jeunes (école de natation, apprentissage et perfectionnement à l'année), mais aussi des leçons de natation au trimestre, des stages, des séances bébés nageurs, de remise en forme (aquagym, aquatraining, aquabike, aquaforme)...

Rue Buffon 85700 POUZAUGES

☎ 02 51 57 04 33

✉ [centre.aquatique@paysdepouzauges.fr](mailto:centre.aquatique@paysdepouzauges.fr)

🌐 [www.paysdepouzauges.fr/centre-aquatique/le-centre-aquatique](http://www.paysdepouzauges.fr/centre-aquatique/le-centre-aquatique)

📘 Centre Aquatique du Pays de Pouzauges



## L'Échiquier

- Une salle de cinéma numérique 3D
- Un théâtre de 498 places et une programmation culturelle variée
- Des expositions temporaires

La Fournière 85700 POUZAUGES

☎ 02 51 61 46 10

✉ [echiquier@paysdepouzauges.fr](mailto:echiquier@paysdepouzauges.fr)

🌐 [www.echiquier-paysdepouzauges.fr](http://www.echiquier-paysdepouzauges.fr)

📘 L'Echiquier Pouzauges



## Le Manoir des Sciences

Bienvenue dans la demeure du savant Réaumur : entrez dans l'univers étonnant de ce physicien naturaliste du 18<sup>ème</sup> siècle. Passionnés de science, amoureux de la nature et curieux en tout genre, vous serez surpris par la richesse de ses découvertes et son ingéniosité. Parcourez librement son logis, promenez-vous dans ses jardins, et surtout, observez, manipulez, découvrez... Bref, soyez curieux !

8 rue Ferchault 85700 RÉAUMUR

☎ 02 51 57 99 46

✉ [manoirdessciences@paysdepouzauges.fr](mailto:manoirdessciences@paysdepouzauges.fr)

🌐 [manoirdessciencesdereaumur.fr](http://manoirdessciencesdereaumur.fr)

📘 Manoir des Sciences de Réaumur



## Le Château de Saint-Mesmin

Dépaysant, instructif, ludique, le château de Saint-Mesmin s'anime pour faire revivre la vie au Moyen-Âge. Visite libre ou visite guidée, on s'y amuse tout en apprenant ou tout en découvrant des pages de son histoire. Le tout pour apporter plaisir, savoir et divertissement à tous.

5 La Ville 79380 SAINT-ANDRÉ-SUR-SÈVRE

☎ 05 49 80 17 62

✉ [contact@chateau-saintmesmin.com](mailto:contact@chateau-saintmesmin.com)

🌐 [www.chateau-saintmesmin.com](http://www.chateau-saintmesmin.com)

📘 Château Saint Mesmin



# histoire

# patrimoine tourisme environnement

<b>Plan des villages et lieux-dits</b>	<b>page 46</b>
<b>Plans des bourgs</b>	<b>page 48</b>
<b>Carte touristique voiture et deux-roues</b>	<b>page 50</b>
<b>Patrimoine</b>	<b>page 52</b>
<b>Hébergeurs</b>	<b>page 54</b>
<b>Associations Patrimoine / Histoire</b>	<b>page 58</b>
<b>Association des Sentiers du Pays de Pouzauges</b>	<b>page 58</b>
<b>CPIE Sèvre et Bocage</b>	<b>page 59</b>
<b>Office du Tourisme</b>	<b>page 60</b>
<b>Aires de pique-nique</b>	<b>page 60</b>
<b>Aires de camping-cars</b>	<b>page 60</b>
<b>Aire de covoiturage</b>	<b>page 60</b>



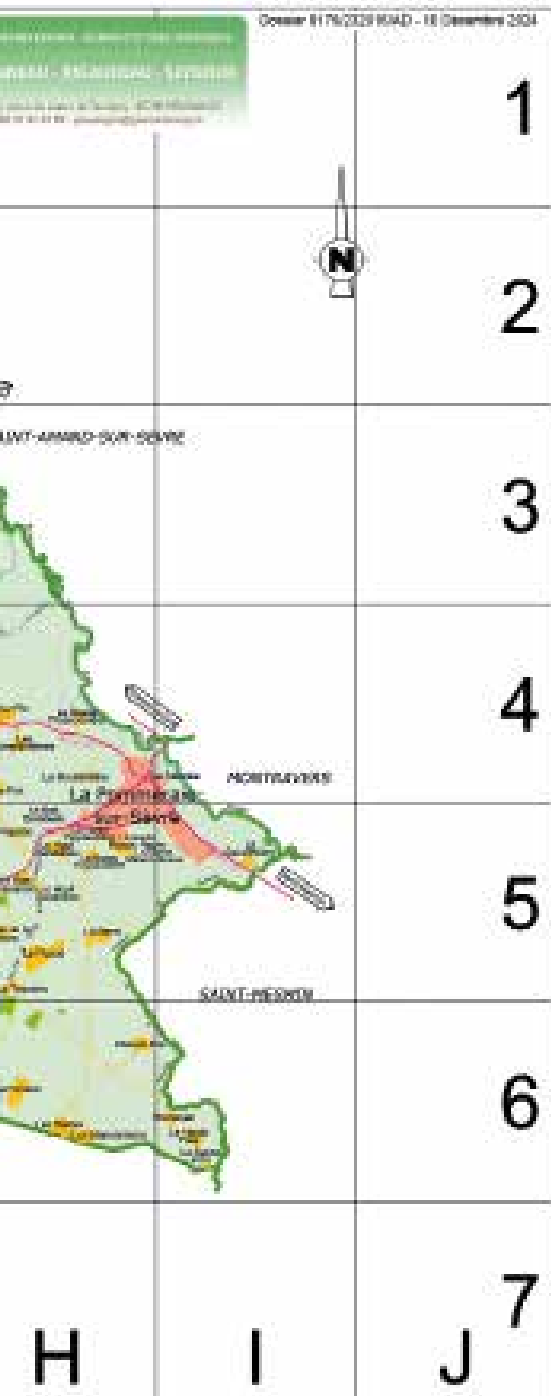

- |                    |    |
|--------------------|----|
| La Chaussée        | F6 |
| La Clairière       | F3 |
| La Colonne         | C4 |
| La Comté           | D6 |
| La Cotaire         | E4 |
| La Coussais        | D6 |
| La Croix Bara      | B3 |
| La Doraire         | G4 |
| La Faie            | E3 |
| La Filée           | G5 |
| La Fontaine Joguet | B4 |
| La Fraperie        | H5 |
| La Fretièrre       | E2 |
| La Fromentinière   | E5 |
| La Funerie         | H6 |
| La Garocherie      | C4 |
| La Gaubretièrre    | C5 |
| La Gemmerie        | F6 |

- |                         |    |                          |    |
|-------------------------|----|--------------------------|----|
| La Girardièrre          | E1 | Le Bas Châtelliers       | G3 |
| La Girauderie           | D4 | Le Bas Vignaud           | E2 |
| La Goupillière          | E3 | Le Beugnon               | G5 |
| La Gourbillière         | C5 | Le Bois du Charme        | G5 |
| La Goussauderie         | F4 | Le Bois Saint-Joseph     | G3 |
| La Grande Berle         | F3 | Le Boiziller             | D4 |
| La Grande Boucherie     | D6 | Le Bol d'Air             | D5 |
| La Grande Brenonnière   | G5 | Le Cerisier              | G4 |
| La Grande Grassière     | F3 | Le Chevet                | D6 |
| La Grande Vrignais      | D6 | Le Clos de La Manelière  | D5 |
| La Grange               | C5 | Le Coudreau              | F5 |
| La Gruzardièrre         | C4 | Le Guittion              | G3 |
| La Guilloterie          | F4 | Le Haut Baradeau         | H5 |
| La Guillotièrre         | D6 | Le Haut Boussiron        | H5 |
| La Haute Cour           | C4 | Le Haut Vignaud          | E3 |
| La Haute Dortière       | F4 | Le Logis de La Brunière  | H5 |
| La Haute Falordièrre    | E5 | Le Logis des Brosses     | C5 |
| La Haute Frée           | I6 | Le Magny                 | F2 |
| La Haute Gornière       | G4 | Le Mesnil                | F4 |
| La Haute Maison Neuve   | H5 | Le Moulin au Chat        | F4 |
| La Haute Monnière       | D4 | Le Moulin Charrieau      | D7 |
| La Haute Paynaudière    | H5 | Le Moulin Croué          | D7 |
| La Haute Ralière        | G6 | Le Moulin de La Blotière | D3 |
| La Jaubretièrre         | E4 | Le Moulin du Bois        | C5 |
| La Jusselinière         | B3 | Le Moulin Raymond        | D6 |
| La Lambretièrre         | C4 | Le Paradis               | D5 |
| La Louisière            | D5 | Le Pas Français          | D6 |
| La Maissonette          | C5 | Le Poulet                | E6 |
| La Maison Neuve         | E4 | Le Puaud                 | H5 |
| La Manelière            | D5 | Le Puy Blain             | D7 |
| La Marronnière          | H3 | Le Puy Fou               | D4 |
| La Marquisière          | D3 | Le Puy Pin               | H4 |
| La Maurière             | D4 | Le Vergeret              | E2 |
| La Métairie des Brosses | C5 | Le Vieil Etang           | G4 |
| La Métairie Neuve       | E6 | Le Vivier                | F4 |
| La Michelière           | C5 | Les Ageaux brûlés        | F4 |
| La Michenotièrre        | D6 | Les Barres               | H6 |
| La Minée                | G3 | Les Bas Ageaux           | F4 |
| La Mongie               | H4 | Les Coux                 | D3 |
| La Moutardièrre         | H4 | Les Echardières          | E7 |
| La Péraudièrre          | D3 | Les Embrandières         | H4 |
| La Petite Berle         | F3 | Les Forges               | G6 |
| La Petite Boucherie     | D6 | Les Gâts Neufs           | D7 |
| La Petite Brenonnière   | G5 | Les Gâts Sicots          | D7 |
| La Petite Bretonnière   | E6 | Les Hauts Ageaux         | F4 |
| La Petite Flocellière   | F4 | Les Landes               | H5 |
| La Petite Grassière     | F3 | Les Marionnières         | H6 |
| La Petite Louisière     | F3 | Les Roches               | G3 |
| La Petite Maison Neuve  | G3 | L'Angelière              | E5 |
| La Petite Métairie      | G5 | L'Aubonnière             | C5 |
| La Petite Vrignais      | D6 | L'Audrière               | E6 |
| La Pinsonnière          | D3 | L'Aurière                | D3 |
| La Poelière             | H4 | L'Aurosière              | C4 |
| La Poissonnière         | F5 | L'Eperon                 | D4 |
| La Polegère             | F5 | L'Epaud                  | C4 |
| La Prellièrre           | G3 | L'Etang Neuf             | G4 |
| La Rabinière            | F2 | L'Hommondière            | F5 |
| La Rainelière           | E5 | L'Orbrie                 | D4 |
| La Ralière              | G6 | L'Ortisière              | D5 |
| La Redonnière           | E5 | Maison-Pré               | H6 |
| La Réorthelière         | D5 | Malatraut                | F6 |
| La Roussièrre           | F3 | Margon                   | E4 |
| La Sagesse              | D5 | Moulin des Landes        | D3 |
| La Saminière            | F5 | Moulin dit des Justices  | C4 |
| La Sauvagerie           | C7 | Monic                    | E6 |
| La Sauzaie              | I4 | Moulin Brochet           | E5 |
| La Savarière            | F5 | Nozillac                 | E3 |
| La Sicotièrre           | E6 | Puy Bobet                | C5 |
| La Simonièrre           | G4 | Sainte-Marie             | E2 |
| La Tannerie             | D5 | Salboeuf                 | H4 |
| La Tesserie             | H5 | Teurat                   | G5 |
| La Touche               | E4 | Touche-Pré               | H4 |
| La Traversière          | E3 | Vilcreux                 | G5 |
| La Tremblaie            | F3 | Villeneuve               | F3 |
| La Tréquinière          | E4 |                          |    |
| La Turpinière           | F5 |                          |    |
| La Vendrière            | F4 |                          |    |
| La Verdonnière          | D3 |                          |    |
| La Vergne               | G2 |                          |    |
| La Vialièrre            | E6 |                          |    |
| La Viardièrre           | D4 |                          |    |
| La Vilnière             | G6 |                          |    |
| Langebaudièrre          | E2 |                          |    |
| Le Bas Baradeau         | H5 |                          |    |
| Le Bas Boussiron        | H5 |                          |    |

**LÉGENDE**

La Flocellière

La Pommeraie-sur-Sèvre

Les Châtelliers-Châteaumur

Saint-Michel-Mont-Mercure

# Plans des bourgs



## La Flocellière

## Saint-Michel-Mont-Mercure

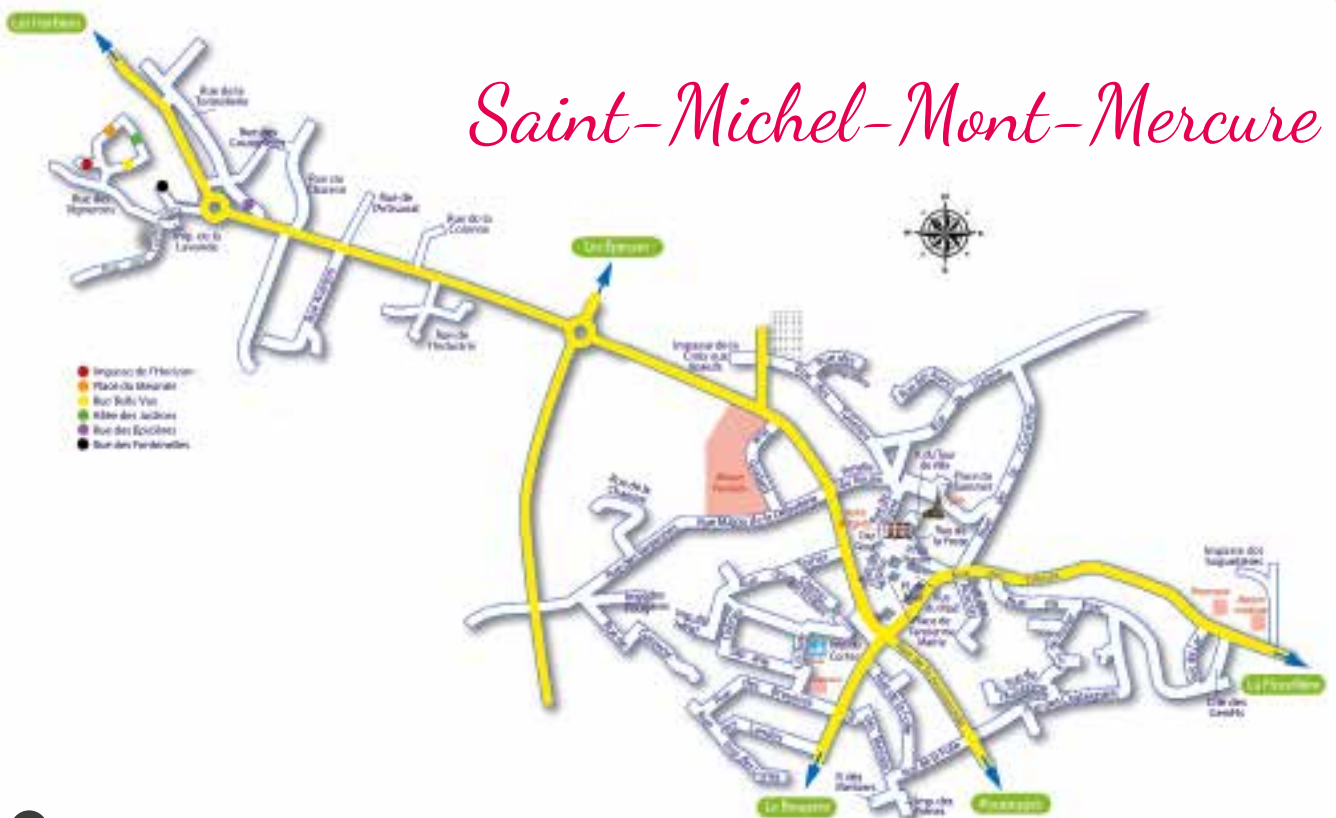



## La Pommeraie-sur-Sèvre

## Les Châtelliers-Châteaumur



# Carte touristique voiture / deux-roues

## Découvrez ce parcours d'environ 64 km !

Au départ de [La Pommeraie-sur-Sèvre](#), prenez la direction de Les Châtelliers-Châteaumur. Profitez du point de vue de La Butte et de La Colonne.

Redescendez par Le Bas Châtellier, laissez La Roche sur votre droite et prenez la direction de La Vergne puis La Rabinière où vous pourrez visiter une très belle chapelle entretenue par les habitants du village.

Rejoignez la route de Les Epesses et prenez sur votre gauche vers [Les Châtelliers-Châteaumur](#), puis à droite sur la rue principale du bourg. Vous avez ici une très belle vue sur le donjon.

Prenez à gauche, rue des Douves : c'est le moment de faire une pause au Parc des Lavandières. Par la route du Prieuré, vous pouvez faire le tour du Donjon à pied.

Repartez en direction de [Saint-Michel-Mont-Mercure](#). A Nozillac, découvrez un très beau point de vue sur le Château de La Flocellière.

Au carrefour suivant, poursuivez en face sur la route du Bois des Jarries jusqu'au Château de La Blotière (privé). Contournez le château par la ferme et faites demi-tour à La Bichonnière.

Continuez vers L'Epaud par La Baritaude, traversez La Haute Cour, village le plus haut de Vendée (271 m) et rejoignez la D 755. Poursuivez à droite jusqu'au Moulin des Justices pour découvrir un magnifique panorama sur la Gâtine Vendéenne.

Revenez jusqu'au rond-point de L'Epaud et prenez à droite rue des Vignerons jusqu'à la ferme de La Bonnelière.

En quittant la D79, déambulez dans notre Bocage avant de rejoindre la D26. Tournez à gauche direction Burbure. Après La Chagnais, poursuivez à droite vers Le Moulin Charrieau, continuez vers La Boctière puis jusqu'au Château des Echardières. Retrouvez la D 2752 et tournez à droite en direction de La Loge.

Revenez vers [La Flocellière](#) en passant par La Roussière, puis La Boissonnerie où vous pouvez faire une halte pique-nique. Repartez vers La Baudrière pour profiter du joli point de vue.

Poursuivez par La Savarière puis La Grande Brenonnière avant d'arriver sur La Pommeraie-sur-Sèvre en profitant du paysage vallonné.

Poursuivez par Vilcreux, Les Landes. Tournez à droite après l'étang de La Teisserie puis à gauche avant de revenir par Brenessac.

A Maison-Pré, arrêt obligatoire pour découvrir la jolie chapelle juste restaurée.

Filez à droite vers la Chapelle de l'Audrière. Rejoignez la D27 par La Talourdière en profitant d'un beau point de vue sur le Château du Deffend. Terminez votre circuit par le Parc des îlots à La Pommeraie-sur-Sèvre.

*Plans à votre disposition dans les mairies de Sèvremont*

*Description des sites remarquables en pages suivantes*





# Patrimoine touristique et religieux

**Église Notre-Dame de Mont-Morillon**



**Église Notre-Dame de Mont-Morillon**

Église de style gothique flamboyant, elle est remarquable par sa tour de 15 mètres de hauteur, surmontée d'une flèche en bois. Elle est classée monument historique depuis 1913.

**Le Moulin**

Le moulin de Mont-Morillon est un moulin à eau du XVIIIe siècle, construit en pierre et bois. Il est classé monument historique depuis 1913.

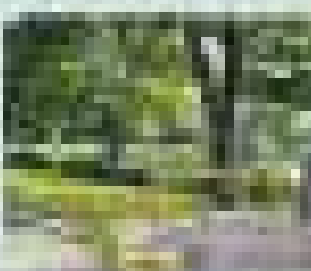

**Le Village**

Le village de Mont-Morillon est un village de caractère, avec ses maisons en pierre et ses rues étroites. Il est classé village de caractère depuis 1995.

**Le Château de Mont-Morillon**



**Le Château de Mont-Morillon**

Le château de Mont-Morillon est un château de style gothique, construit en pierre. Il est classé monument historique depuis 1913.



**Le Village**

Le village de Mont-Morillon est un village de caractère, avec ses maisons en pierre et ses rues étroites. Il est classé village de caractère depuis 1995.



**Le Village**

Le village de Mont-Morillon est un village de caractère, avec ses maisons en pierre et ses rues étroites. Il est classé village de caractère depuis 1995.

**Le Village**

Le village de Mont-Morillon est un village de caractère, avec ses maisons en pierre et ses rues étroites. Il est classé village de caractère depuis 1995.





# Hébergers

## Camping

### DOMAINE DE LA SAUZAIE

*Tipis aménagés et emplacements nus*

BUREAUD Katia La Sauzaie LA POMMERAIE-SUR-SÈVRE

☎ 06 86 78 62 47 - 06 12 30 48 31

✉ info@domaine-de-la-sauzaie.fr

## Chambres d'hôtes

### LA FLOCELLIÈRE

#### AU BON ENDROIT

MATRAT Isabelle - 2 Les Bas Ageaux

☎ 06 82 88 40 26 ✉ isabellematrat@yahoo.fr

#### AU PETIT COIN DE VENDÉ

VENDÉ Alexandra - 24 rue des Primevères

☎ 06 66 76 91 39 ✉ emema85@free.fr

#### CHÂTEAU DE LA FLOCELLIÈRE

VIGNIAL Sandrine - 30 rue du Château

☎ 02 51 57 22 03 ✉ contact@chateaudelaflocelliere.com

#### CHAMBRES D'HÔTES DE L'ETANG NEUF

ECHASSERIAU Ingrid - L'Etang Neuf

☎ 06 61 49 87 75 ✉ ingridechassieriau@gmail.com

#### GILLARDIN JEAN-PHILIPPE

18 rue du Général Bonnamy

☎ 06 61 23 86 72 ✉ luced@orange.fr

#### LA BARDONNIÈRE

GUIBERT Mélissa et HIRLAM GODET Julien -

35 La Bardonnère

☎ 06 34 63 18 30 ✉ guibert.melissa@hotmail.fr

#### LES CARMES LA FLOCELLIÈRE

RYBINSKI Céline et Régis - 10 rue Du Guesclin

☎ 02 51 91 53 20 - 06 37 03 80 49

✉ lescarmes85@gmail.com

#### TERRE ET EAU

NURDIN Adeline - 75 La Réorthelière

☎ 09 51 24 24 40 - 06 26 39 05 42

✉ giteterreeteau@gmail.com

### LA POMMERAIE-SUR-SÈVRE

#### AUX CHARMES D'ANTAN

MERUZ Catherine - 265 Brie

☎ 06 15 53 00 18 ✉ c.meruz@laposte.net

#### BARANGER ODILE

22 rue des Collines

☎ 02 51 92 81 87

#### CHARIN

MONSARRAT Lucette et Dominique - 1 Charin

☎ 02 51 65 05 38 ✉ moulincharin@orange.fr

#### DAVID CHRISTINE & STÉPHANE

204 La Frapperie

☎ 02 51 92 82 17 - 06 80 57 94 49

#### DOMAINE DE LA SAUZAIE

BUREAUD Katia - Rue des Chaix

☎ 06 86 78 62 47 ✉ cjuen95@free.fr

### LES CHÂTELLIERS-CHÂTEAUMUR

#### BENAITEAU JACQUELINE

24 Grand'Rue

☎ 02 51 92 23 39

#### BOISUMEAU ANNE

9 Le Bas Châtelliers

☎ 02 51 57 15 29 - 06 74 49 38 91

✉ anneboisumeau@hotmail.com

#### CHEZ MARIE ET DANY

TRANCHANT Marie - 9bis rue des Ombrages

☎ 06 77 94 91 07 ✉ marie.tranchant@outlook.com

#### ENTRE MÛRES ET CHÂTAIGNES

POMIES Eric et Fabienne - 12-14 La Roussière

☎ 02 51 92 26 83 - 06 73 07 89 14

✉ famillepomies85@orange.fr

#### LA DEMEURE DU CASTEL

PERRIN Céline - 26 Grand'Rue

☎ 06 21 47 55 93

✉ contact@demeureducastel.fr

#### NICHOLS CHERRY

5 Grand'Rue

☎ 02 51 57 16 50 - 06 73 40 75 21

✉ cherry.nichols@orange.fr

#### RAUTURIER MARIE-HÉLÈNE

3 La Grande Grassière

☎ 02 51 64 50 63 - 06 33 30 14 14

### SAINT-MICHEL-MONT-MERCURE

#### LA FRAMBOISINE

JAUZELON Isabelle - 4 rue des Vignerons

☎ 06 03 42 28 80

✉ contact@laframboisine85.com

#### LE BOIZILLER

BÉLAUD Kévin - 150 Le Boiziller

☎ 02 51 57 73 84 - 06 74 99 88 53

✉ leboiziller@hotmail.com

#### LES PHILOUS GOURMANDS

RAVAUD Louis-Marie - 13 route de Saint Paul

☎ 07 61 68 94 01

✉ philippeferru@yahoo.com

#### RABILLARD FLAVIE

129 La Basse Monnière

☎ 07 82 91 24 98

✉ flavrabi@gmail.com

#### RETAILLEAU FRANÇOISE

169 La Bonnière

☎ 02 51 57 21 90 - 07 70 67 62 09

✉ fg.retailleau@orange.fr

## Gîtes

**LA FLOCELLIÈRE****ALOY LUCILE**

30 - 32 - 32bis rue Amiral ALQUIER  
✉ lucile.aloy@gmail.com

**AU CŒUR DE LA FLO**

MOREIL Anne et Frédéric - 18 rue Amiral Alquier  
☎ 07 78 12 59 21 - 06 01 85 43 07  
✉ gaudicheau.anne@neuf.fr

**BIEN CHEZ NOUS**

RAMBAUD Sophie - 14 rue Marechal De Lattre  
☎ 02 51 63 51 91 - 06 24 32 62 32  
✉ soguillemin85@gmail.com

**CARTIER JOSEPH**

9 et 11 rue du Puy Lambert  
☎ 06 05 24 92 22 ✉ cartier.joseph@neuf.fr

**CHÂTEAU DE LA BERGELIÈRE**

DE LA LAURENCIE Jean-Patrice et Lucrèce  
38 rue Amiral Alquier  
☎ 06 84 96 52 08 - 06 08 07 36 44  
✉ chateaudelabergeliere@gmail.com

**CHÂTEAU DE LA BERGELIÈRE (LA TOUR)**

DE VAUMAS François-Hugues  
36 rue Amiral Alquier  
☎ 06 07 50 60 01 ✉ bergeliere@gmail.com

**GÎTE DE L'ÉTANG NEUF**

ECHASSERIAU Ingrid - L'Étang Neuf  
☎ 06 61 49 87 75 ✉ ingrdechasseriau@gmail.com

**GÎTE DUGUESCLIN**

VAUGON Jean-Marc - 9 rue Du Guesclin  
☎ 06 32 67 31 90 ✉ jm.vaugon@yahoo.com

**L'ABRI DES OLIVIER**

OLIVIER Hélène et Jean-Charles - 11 La Rainelière  
☎ 06 22 29 58 25  
✉ lna\_olivier85@yahoo.fr

**L'ARAUCARIA DU PUY**

KAENDLER Agnès - 26 rue du Puy Lambert  
☎ 06 03 05 55 39 ✉ agnes2777@free.fr

**L'AUDRIÈRE**

TEILLET Jean-Jacques - 10 L'Audrière  
☎ 06 84 25 90 91 ✉ jjteillet@orange.fr

**LA BERGE**

TRANCHANT Marie - 1 rue du Père Dalin  
☎ 06 77 94 91 07 ✉ mtranchant85@gmail.com

**LA DORTIÈRE**

GUINEMENT Damien - 28 La Basse Dortière  
☎ 06 12 13 23 94 ✉ annie.guinement@sfr.fr

**LA FERME DU MESNIL**

GUYOT Pascale - 45 La Ferme du Mesnil  
☎ 06 14 44 39 05 ✉ jfpguyot@orange.fr

**LE COCON VERT**

MARTIN Samuel - 41 rue Amiral Alquier  
☎ 06 61 80 45 37 ✉ martin.samuel1992@gmail.com

**L'ESCALE DU BOCAGE**

FORGET Romuald - 89 La Petite Boucherie  
☎ 06 50 06 28 92 ✉ escaledubocage@gmail.com

**LE GÎTE DE BEL AIR**

GAUTREAU Dominique - Bel Air  
☎ 06 45 18 55 19 ✉ gautreau85@hotmail.fr

**LE GÎTE DE LA BRIOCHE**

CAILLAUD Chantal - 2 impasse de la Noue  
☎ 06 63 78 31 20 ✉ chantal.caillaud@imagna.fr

**LE GÎTE DES 2 PIERRES**

COUSIN Pierre - 26 La Sicotière  
☎ 06 72 90 36 33 ✉ pierau85@gmail.com

**LE LOGIS DE LA JAUBRETIÈRE  
LE DONJON / LE PAVILLON**

VIGNIAL Sandrine - 30 rue du Château  
☎ 02 51 57 22 03 ✉ contact@chateaudelafloceiliere.com

**LE REPAIRE DE LA FLOCELLIÈRE**

SOUDRON Valentine - 13 rue de l'Espinay  
☎ 06 50 05 76 87 ✉ valentine.soudron@edhec.com

**LES GÎTES DE LA DURANDERIE**

RIALLAND Ludivine - 5 rue De La Rochejaquelein  
☎ 06 81 47 70 56 ✉ lesgitesdeladuranderie@gmail.com

**LES MAISONNETTES DE LA MANELIÈRE**

CLEMENCEAU Manuel - 84 La Manelière  
☎ 09 82 47 63 83 - 06 14 76 17 00  
✉ clemenceau.manuel@gmx.fr

**MAISONNETTE DE L'HÉLÈNE**

ECHASSERIAU Ingrid - L'Étang Neuf  
☎ 06 61 49 87 75 ✉ ingrdechasseriau@gmail.com

**MURZEAU JÉRÔME**

154 La Goupillère  
☎ 06 30 09 21 22 ✉ jeromemurzeau@orange.fr

**O PETIT BOUCHON**

ALLETRU Sébastien - 83 La Benessière  
☎ 07 86 87 81 78 ✉ opetitbouchon@gmail.com

**STUDIO LES POTERIES DE MARGON**

MENENDEZ BARCIA JONET Jacqueline - Margon  
☎ 02 51 57 84 27 - 06 74 97 70 43  
✉ jover\_jacqueline@yahoo.fr

**TERRE ET EAU**

NURDIN Adeline - 75 La Réorthelière  
☎ 09 51 24 24 40 - 06 26 39 05 42  
✉ giteterreeteau@gmail.com

**LA POMMERAIE-SUR-SÈVRE**

**ALBERT JOSEPH** Vilcreux ✉ samos85@hotmail.fr

**BOTTON DANIEL** 17 Vilcreux ☎ 02 51 92 83 04  
✉ danieletjosette.botton@wanadoo.fr

**CARNET DE VOYAGE / LA BELLE ÉPOQUE**

BOUDIER Jérôme - LEGENDRE Sandrine  
La Rocaille - 11 Les Barres ☎ 02 51 92 81 87 - 06 82 92 28 03  
✉ jerome.sandrine@wanadoo.fr

**GITE LA POSSONNIÈRE**

BEAUFRETON Pierre 240 La Poissonnière  
☎ 06 84 67 63 73 ✉ pierresarahbeaufreton@orange.fr

**GUÉDON SHERYDAN**

8 rue des Calvaires ☎ 06 59 00 04 90  
✉ sherydanguedon@gmail.com

**LA MAISON DES LAVANDIÈRES**

DROUILLET Nathan - 12 rue des Lavandières  
☎ 06 87 78 76 82  
✉ bonjour@lamaisondeslavandieres.fr

### LA SAPINIÈRE

POUPLIN Yannick - 269 La Filée  
 ☎ 02 51 92 82 07 - 06 63 18 59 91  
 ✉ pouplin.yannick@orange.fr

### LE BEUGNON

SAVARY de BEAUREGARD Antoine 203 La Brunière  
 ☎ 02 51 92 84 66 - 06 64 36 78 49  
 ✉ a.debeauregard@gmail.com

### LE MOULIN DE CHARIN

MONSARRAT Lucette - 1 Charin  
 ☎ 02 51 65 05 38 - 06 50 81 79 26  
 ✉ moulincharin@orange.fr

### LES IRIS

BOURNY-ARBEY Nathalie - 289 La Basse-Frée  
 ☎ 07 67 77 30 64 - 06 51 53 91 52  
 ✉ contact@lesiris-vendee.fr

### MERUZ CATHERINE

265 Brie ☎ 06 15 53 00 18 ✉ c.meruz@laposte.net

### MORIN CHRISTOPHE

14 place de l'Eglise  
 ☎ 06 74 28 80 50 ✉ morin.christophe14@gmail.com

### TARBOURIECH RÉMI

4 rue des Ébenistes / 10 venelle du Presbytère /  
 12 venelle du Presbytère ☎ 06 74 16 81 38  
 ✉ contact@rg-proprete-conciergerie.com

### ZEGGEL THIERRY

14 rue des Collines  
 ☎ 09 83 04 19 40 ✉ sandycoiff@wanadoo.fr

## LES CHÂTELLIERS-CHÂTEAUMUR

### BOUCHET ALINE

18 La Roussière ☎ 02 51 64 92 10 - 06 20 64 24 56  
 ✉ aline.bouchet@gmail.com

### GÎTE DE LA FONTAINE

BOISSEAU Alexandra - 20 Grand'Rue  
 ☎ 06 52 93 30 94 ✉ alexandra-boisseau@live.fr

### GÎTE DE LA TREMBLAIE

312 La Tremblaie  
 ☎ 06 81 52 60 19 ✉ cyril.landreau2@orange.fr

### GÎTE DU PEROCHARD

PINEAU-LEAUTE Didier et Sophie - 4 rue du Pérochard  
 ☎ 06 48 41 01 00 ✉ sofileaute@gmail.com

### GÎTE - FAMILLE BENAITEAU

BENAITEAU Marie-Annick - 36 Grand'Rue  
 ☎ 01 42 64 65 85 ✉ sci.benaiteau@orange.fr

### L'AIR DE VENDÉE

LAIRD Sylvie - 13 Le Bas-Châtelliers  
 ☎ 02 51 61 20 11 - 06 13 53 08 47  
 ✉ lairdevendee@gmail.com

### LA MAISON D'ERNEST

BENAITEAU Yannick - 17 Grand'Rue  
 ☎ 06 45 32 27 32 ✉ yannick.benaiteau@laposte.net

### LA VILLA DE DOMITILLE

BOUNMY Thounprasith - 10 Grand'Rue  
 ☎ 06 27 72 01 67 ✉ lavilladomitille@gmail.com

### LA VILLA MAGDALENA

BIDAUD Marie-Madeleine  
 4 impasse des Châtaigners  
 ☎ 06 67 07 95 90 ✉ mbidaud@bbox.fr

### LE BAC À SABLE

LEVARD Mathilde - 3 rue des Tumulus  
 ☎ 06 87 05 64 23 ✉ mathilde.levard@orange.fr

### LE LOGIS DE LA BUTTE

ALLELY Bernard - 5 rue de la Sèvre  
 ☎ 02 51 64 50 06 - 06 76 17 24 78  
 ✉ bernard.allely@orange.fr

### LE LOGIS DES 3 ARTISTES

BAUDUIN Aurélie - 1 Grand'Rue  
 ☎ 06 47 15 82 50 ✉ bauduin.aurelie@icloud.com

### LE LOGIS DU PRIEURÉ

COUMOUL Christophe - 4 rue du Prieuré  
 ☎ 02 41 62 59 75 - 07 87 18 79 47  
 ✉ lelogisduprieure@orange.fr

### LE LOGIS DU VIEUX DONJON

COUMOUL Christophe et HAMIDI Myriam  
 4 rue du Vieux Château  
 ☎ 06 65 51 86 07  
 ✉ lelogisduprieure@orange.fr

### LE MANOIR DE GARANCE

BAUDUIN Aurélie - 12 rue des 3 Logis  
 ☎ 06 47 15 82 50 ✉ bauduin.aurelie@icloud.com

## SAINT-MICHEL-MONT-MERCURE

### AU PORTE DU PUY

RANTIÈRE Alain - 12 rue du Parc  
 ☎ 06 34 53 26 01 ✉ rantiere.alain@gmail.com

### BERSON DIDIER

117 La Michelière  
 ☎ 02 51 57 72 56 - 06 15 93 30 23  
 ✉ didier.berson@yahoo.fr

### BLANDIN SANDRINE

162 La Bessonnère  
 ☎ 02 51 57 73 58 - 06 16 97 44 55  
 ✉ sandrineblandin01@gmail.com

### GABORIT YVES

14 rue les Versennes  
 ☎ 02 51 57 28 77 ✉ gab.coco@hotmail.fr

### GITE BELLA

ROUX Mélissa - 17 rue des Jonquilles  
 ☎ 06 48 16 79 25 - 06 52 47 60 07  
 ✉ isabelle@rouxisabelle.fr

### HOURDEAU CÉDRIC

26 rue des Forgerons - L'Épaul  
 ☎ 06 37 70 15 92 ✉ gite@hourdeau.com

### JAUZELON ADELINE

134 La Bichonnière  
 ☎ 06 50 82 79 42 ✉ scilabichonnière@gmail.com

### JIM HOUSE

ROUX Mélissa - 2 rue Jean de Tinguy  
 ☎ 06 48 16 79 25 ✉ isabelle@rouxisabelle.fr

### L'ARDOISINE

BROSSET Louissette - 2 rue des Vignerons  
 ☎ 02 51 57 71 32 - 06 10 41 61 14  
 ✉ brosetphilippe@neuf.fr

## Hébergements insolites

### L'HOSTELLERIE DE SÈVREMONT

GELOT Cassandre - 6 rue Jean de Tinguy  
 ☎ 02 44 38 27 19 - 06 19 23 43 58  
 ✉ contact@hostellerie-de-sevremont.fr

### LA MAISON DE CAMPAGNE LE COTTAGE AUTHENTIQUE

HOLIDAYS DREAM HOUSE - 103 La Bretonnière  
 ☎ 06 24 72 14 73  
 ✉ contact@holidaysdreamhouse.fr

### LE BELLEVUE

DOUANGNGEUN Siripanyo - 2 rue Bellevue  
 ☎ 06 37 63 81 25 ✉ pao.pou@orange.fr

### LE GÎTE DE L'ANGE

GARNIER Andrée-Anne et ANOTA Philippe  
 3 rue de la Promenade  
 ☎ 06 19 86 61 29 ✉ anotagarnier@free.fr

### LE GÎTE DE LA BESSONNIÈRE

SOURISSEAU Amandine - 104 La Bessonnrière  
 ☎ 06 24 72 14 73 ✉ gitessourisseau@gmail.com

### LE GÎTE DES TILLEULS

LIEGEOIS Richard - 3 rue des Tilleuls  
 ☎ 07 81 47 20 86 ✉ richard.liegeois@gmail.com

### LES AILES DE L'ARCHANGE

VILLENEUVE Lydie et Mathieu  
 18 rue de la Corniche  
 ☎ 06 09 89 38 13 ✉ lesailesdelarchange@free.fr

### LES RAINETTES

PASCREAU Benoît - 164 La Traversière  
 ☎ 06 31 03 12 62 ✉ annepascreau@sfr.fr

### LOGIS DU PUY BOBET

DE BOIRY Marie-Charlotte - Puy Bobet  
 ☎ 07 81 10 21 85 ✉ c.boiry@gmail.com

### MARTINEAU JEANNE-MARIE

3 rue du Tonnelier  
 ☎ 02 51 57 27 86 - 06 72 92 67 01  
 ✉ martineautosanje@orange.fr

### MURZEAU JÉRÔME ET VÉRONIQUE

172 La Burlandière  
 ☎ 06 30 09 21 22 ✉ jeromemurzeau@orange.fr

### PARODY DORIAN

3bis rue des Couturières - L'Épaul  
 ☎ 07 86 27 10 95 ✉ dorian.parody@2018.icam.fr

### RETAILLEAU FRANÇOISE

169 La Bonnelière  
 ☎ 02 51 57 21 90 - 07 70 67 62 09  
 ✉ fg.retailleau@orange.fr

## Grand gîte

### LE DOMAINE DU GUITTION

PASQUIER Stéphanie et Jean-Charles - 3 Le Guittion  
 ☎ 07 89 04 84 01  
 ✉ contact@ledomaineduguittion.fr  
 📍 ledomaineduguittion.fr

### LE PRÉ DE L'AIR

*Logements atypiques adaptés aux personnes en situation de handicap*

SOURISSEAU Amandine  
 103 La Bessonnrière ST-MICHEL-MONT-MERCURE  
 ☎ 06 24 72 14 73  
 ✉ contact@lepredelair.fr

### LODGES UN LIT AU PRÉ - TERRE ET EAU

*Tentes écolodges*  
 NURDIN Adeline  
 75 La Réorthelière LA FLOCELLIÈRE  
 ☎ 09 51 24 24 40 - 06 26 39 05 42  
 ✉ giteterreeteau@gmail.com

### MANDOLINE - UNE ROULOTTE AU CHÂTEAU

VIGNIAL Sandrine  
 30 rue du Château LA FLOCELLIÈRE  
 ☎ 02 51 57 22 03  
 ✉ contact@chateaudelaflocelliere.com

### PAPILLES EN ESCAPADE

*Hébergements insolites, kota-grill, bains finlandais, barrels*

RANTIERE Charlene  
 147 La Cessière SAINT-MICHEL-MONT-MERCURE  
 ☎ 06 11 53 28 69  
 📍 papilles-en-escapade.fr



## Location de salles privées

### CHÂTEAU DE LA FLOCELLIÈRE

VIGNIAL Sandrine  
 30 rue du Château LA FLOCELLIÈRE  
 ☎ 02 51 57 22 03  
 ✉ contact@chateaudelaflocelliere.com

## Gîte / Chambres d'hôtes / Espace détente spa-sauna

### LE PALMIER

DEGAND Jean-Pierre  
 6 rue Ste Anne SAINT-MICHEL-MONT-MERCURE  
 ☎ 06 60 42 31 71  
 ✉ degandjp@gmail.com  
 📍 Espace détente Le Palmier - Sauna & Spa

# Associations Patrimoine / Histoire

## L'ÉCLUSE

Présidente : Marie-Claire GALLARD

☎ 06 83 23 33 06

✉ lecluse.asso@gmail.com

*Animation et valorisation du patrimoine de La Pommeraie-sur-Sèvre : animation de la vie de village autour des thématiques de l'histoire et de la mémoire de La Pommeraie-sur-Sèvre, édition de documents (livres, disques et DVD), entretien des sentiers et des monuments.*

## LA BOULITE

Présidents : Jean-Eugène BLANCHARD et Thomas HUFFETEAU

☎ 06 06 73 92 89 (Jean-Eugène)

☎ 06 74 89 53 06 (Thomas)

✉ contact@laboulite.fr

🌐 www.laboulite.fr

*Édition de documents, préservation et découverte du patrimoine de La Flocellière, concerts...*

## LES AMIS DU CHÂTEAU DE LA FLOCELLIÈRE

Présidente : Sandrine VIGNIAL

☎ 06 14 64 64 32

✉ lesamisduchateaudelaflocelliere@hotmail.com

🌐 www.chateaudelaflocelliere.com

📌 chateau.laflocelliere

*Organisation d'évènements permettant d'offrir l'accès au patrimoine à la population locale et touristique (marché de Noël, feux de la Saint-Jean, journées du patrimoine et divers spectacles, concerts et conférences)*

## PATRIMOINE ET SAVOIRS DU BOCAGE

Président : Willy THOONSEN

Éco-musée du monde rural : La Petite Bretonnière à La Flocellière

☎ 06 87 13 07 00

✉ patrimoine.s.bocage@gmail.com

🌐 patrimoine-savoirs-bocage.jimdofree.com

📌 PatrimoineetSavoirsduBocage

*Savoir-faire et collections d'autrefois ; valorisation et exposition de matériel agricole et objets ménagers du quotidien ; visite et démonstrations (groupes, écoles) ; fête annuelle tout public en septembre, le dimanche précédant le week-end des Journées du Patrimoine.*

# ASPP Association des Sentiers du Pays de Pouzauges

**10 associations de randonnée et 10 communes sont membres de l'Association des Sentiers du Pays de Pouzauges (ASPP). Elles siègent au conseil d'administration, tout comme l'Office de Tourisme et la Communauté de communes du Pays de Pouzauges.**

La période de lancement des activités débute à la fin du mois de mars avec "Les Boucles du Pays de Pouzauges" : une randonnée en groupe est organisée sur une période de 5 jours, dans 5 communes différentes. Vous êtes libre de prendre part à une demi-journée, une journée ou les 5 jours.

En mai, nous prenons part à une journée appelée "Bol d'Air". Nous convions les résidents des différentes structures d'hébergement (Ehpad, Marpa, Maison d'accueil) du territoire à se réunir lors d'une journée agréable, en faisant des balades en joëlette, attelage et triporteur.

Pendant la saison estivale, les 2 derniers lundis de juillet et les 2 premiers lundis d'août, l'Office de Tourisme et l'ASPP organisent une balade qui rassemble une centaine de personnes.

La fin de l'année est marquée par une balade nocturne le 3<sup>ème</sup> samedi de décembre à travers les rues et venelles du centre-ville de Pouzauges.

L'ASPP joue un rôle dans l'harmonisation des animations, en planifiant les randonnées publiques du dimanche matin. Avant de planifier et pour éviter une concurrence défavorable aux résultats de la manifestation, il est fortement conseillé de se renseigner en mairie ou à l'ASPP. Il est impératif que les associations organisatrices entrent en contact avec les associations de chasseurs pour annoncer leur événement.

Des journées de recyclage de balisage sont organisées par l'ASPP pour coordonner la signalétique des circuits de randonnée du Pays de Pouzauges. Elle organise des sessions de formation pour les membres des associations.

### Animations 2025

- Vendredi 6 février à 20h : assemblée générale, Pouzauges
- du lundi 16 au vendredi 20 mars : boucles du Pays de Pouzauges
- mardi 2 juin : journée Bol d'Air, Le Boupère
- lundi 20 juillet et lundi 3 août : balade estivale, Réaumur
- lundi 28 juillet et lundi 11 août : balade estivale, Sèvremont (La Pommeraie-sur-Sèvre et Les Châtelliers-Châteaumur)
- Samedi 19 décembre : balade nocturne, Pouzauges

Jean-Paul BOISSONNOT

☎ 06 08 65 99 58

✉ aspp85700@orange.fr

# CPIE Sèvre et Bocage

## Centre Permanent d'Initiatives pour l'Environnement

**350 adhérents - 200 bénévoles - 1 500 sympathisants - 20 000 usagers**

### Une association de proximité

Le Centre Permanent d'Initiatives pour l'Environnement "CPIE Sèvre et Bocage" est une pépinière d'idées, de ressources et d'actions sur l'environnement. L'association réunit des habitants engagés pour l'avenir de leur territoire et s'appuie sur une équipe de professionnels de l'environnement et de l'éducation. Basée sur Sèvremont, l'association agit sur un large territoire : le nord-est de la Vendée et le nord Deux-Sèvres.

### Pour faciliter les projets de transition

Facilitateur d'actions, le CPIE agit au quotidien avec les collectivités, les habitants, les acteurs économiques, les écoles sur les questions de biodiversité, d'eau, d'alimentation, de santé-environnement, d'agroécologie, d'économie circulaire... pour accélérer la transition écologique et sociétale sur notre territoire. En 2025, aménagement nature et végétalisation dans les cours d'école, plantation de haies chez les particuliers et les exploitants, création d'espace nature en zone d'activité, inventaire de la biodiversité... ont notamment germé sur le territoire.

Si vous avez un projet environnemental et que vous souhaitez nous en parler, être mis en relation avec des acteurs engagés, contactez le CPIE par téléphone ou par courriel.



Atelier cuisine d'ici et d'ailleurs



Plantation de haie



Stage papillon



Balade contée en famille

### Venez nous rencontrer !

Le CPIE est un tiers-lieu environnemental, lieu de vie et de ressources, soutenu par l'intercommunalité, la CAF de Vendée et la MSA. Notre projet associatif se donne pour ambition d'accompagner les transitions environnementales et sociétales auprès de toutes et tous. Une équipe de bénévoles et de professionnels vous accueille au sein de notre éco-jardin, du lundi au vendredi de 9h à 17h. Venez découvrir l'association et nous rencontrer à l'occasion de nos événements et activités programmés tout au long de l'année, et ouverts à toutes et tous : jeudi au jardin, atelier cuisine, bricollectif, stage jardin, visite de jardin, événement de convivialité... et sur le territoire : marche pour l'eau, sorties nature...

Et, si vous souhaitez rejoindre une dynamique bénévole, n'hésitez pas à venir nous rencontrer. L'éco-jardin est ouvert en accès libre et gratuit, toute l'année. Seul, en famille ou entre amis, venez profiter de la quiétude du lieu pour une balade sensorielle en pleine nature.

Pour consulter la programmation, rendez-vous sur notre site Internet, rubrique Agenda.

Présidents : Sylvie SOUNY et Philippe CROISE  
Maison de la Vie Rurale - La Bernardière LA FLOCELLIÈRE

☎ 02 51 57 77 14 ✉ [contact@cpie-sevre-bocage.com](mailto:contact@cpie-sevre-bocage.com) 🌐 [www.cpie-sevre-bocage.com](http://www.cpie-sevre-bocage.com) 📺 [cpie.sevre.et.bocage](https://www.facebook.com/cpie.sevre.et.bocage)

# Office de Tourisme du Pays de Pouzauges

**Niché sur les sommets de la Vendée, au cœur du Bocage, le Pays de Pouzauges offre un environnement préservé et un patrimoine historique remarquable.**

Situé en plein cœur de la Petite Cité de Caractère de Pouzauges, l'Office de Tourisme et son équipe dynamique vous accueille toute l'année.

Retrouvez tous les renseignements utiles pour découvrir le Pays de Pouzauges : agenda des animations, présentation des sites touristiques et des activités de loisirs, conseils randonnées, hébergements, restaurants, producteurs et commerces partenaires...

Au sein même de l'Office de Tourisme, profitez de la boutique de produits locaux et de souvenirs : composez vous-même votre panier garni grâce à un large éventail de produits du terroir. La boutique propose également des réalisations de créateurs locaux (objets en bois tourné, poteries...), des coffrets cadeaux, et toute une gamme de souvenirs "Olé cœurs by Pays de Pouzauges".

L'Office de Tourisme, c'est également un service commercial pour les groupes, les associations, les entreprises... Retrouvez toutes les offres d'excursions à la journée ou ½ journée, les offres de séjour avec hébergement et les activités de loisirs proposées tout au long de l'année. Dernière nouveauté : des séjours en itinérance rando "Rando Bocage" sur 3 ou 4 jours, tout inclus.

30 place de l'Église 85700 POUZAUGES

☎ 02 51 91 82 46

✉ [accueil@tourisme-paysdepouzauges.fr](mailto:accueil@tourisme-paysdepouzauges.fr)

🌐 [www.tourisme-paysdepouzauges.fr](http://www.tourisme-paysdepouzauges.fr)

📘 OfficeDeTourismePaysDePouzauges



## Aires de pique-nique

### LA FLOCELLIÈRE

#### Le Puy Lambert

👁️ 2 tables ombragées, jeux pour enfants

### LES CHÂTELLIERS-CHÂTEAUMUR

#### Parc des Lavandières

👁️ 3 tables ombragées, toilettes, jeux pour enfants, départ de sentiers pédestres

### LA POMMERAIE-SUR-SÈVRE

#### Parc des îlots

👁️ 8 tables ombragées, accessibilité pour les personnes à mobilité réduite, toilettes, jeux pour enfants, pêche, sentier pédestre

### SAINT-MICHEL-MONT-MERCURE

#### Lac

👁️ 4 tables ombragées, accessibilité pour les personnes à mobilité réduite, toilettes, jeux pour enfants, pêche

## Aires de camping-cars

### LA POMMERAIE-SUR-SÈVRE

#### Rue des Ponts, à la sortie du bourg en direction de La Sèvre nantaise

📍 Stationnement pour 12 camping-cars

### SAINT-MICHEL-MONT-MERCURE

#### Place du Sommet, à proximité du point culminant de la Vendée

📍 Stationnement pour 50 camping-cars

## Aires de covoiturage

### SAINT-MICHEL-MONT-MERCURE

#### Aire de L'Éperon (déplacée jusqu'à 31 mars dans la rue des Tuileries, face au cimetière)

📍 Stationnement pour 13 véhicules légers

#### Rue de la Folie

📍 Stationnement pour 11 véhicules légers

# entreprise économie

## **Annuaire des acteurs économiques**

<b>Activité beauté - bien-être</b>	<b>page 62</b>
<b>Activité de la formation</b>	<b>page 64</b>
<b>Activité du commerce / alimentation</b>	<b>page 66</b>
<b>Activité de l'agriculture</b>	<b>page 69</b>
<b>Activité du bâtiment</b>	<b>page 72</b>
<b>Activité de l'industrie</b>	<b>page 79</b>
<b>Activité des professions libérales</b>	<b>page 82</b>
<b>Activité des services</b>	<b>page 83</b>
<b>Activité des banques et assurances</b>	<b>page 86</b>
<b>Activité de l'art et de la culture</b>	<b>page 87</b>

<b>Associations en lien avec le monde économique</b>	<b>page 88</b>
--	----------------

<b>Commerçants ambulants</b>	<b>page 88</b>
------------------------------	----------------

# Annuaire des acteurs économiques

## Activité beauté

### Coiffeur

#### Acajou Coiffure

**GUICHETEAU Yvane**

5 rue des Carrières LA POMMERAIE-SUR-SÈVRE

☎ 02 51 57 10 66

✉ layvax@orange.fr

📌 Acajou Coiffure

#### Le temps d'une pause

**DEVANNE Audrey et LENTIER Solène**

4bis cité des Forges LES CHÂTELLIERS-CHÂTEAUMUR

☎ 02 51 92 21 41

✉ audreydevanne@orange.fr

📌 Le Temps D' une Pause

#### L'Atelier de La Flo

**BLANCHARD Laura**

7bis rue de La Rochejaquelein LA FLOCELLIÈRE

☎ 02 51 57 74 25

✉ latelierdelaflo@gmail.com

🌐 www.planity.com/latelier-de-la-flo-85700-la-flocelliere

📌 latelierdelaflo

#### L'sont 2 mèches

**CAILLAUD Estelle et RENOU Hélène**

5 rue du Puy Lambert LA FLOCELLIÈRE

☎ 02 51 57 26 65 - 06 81 63 49 38

✉ lsont2meches@gmail.com

📌 L' sont 2 mèches

#### Sonia N'Coiff

**BRILLANCEAU Sonia**

5 place des Relais SAINT-MICHEL-MONT-MERCURE

☎ 02 51 63 54 36 - 06 01 45 11 08

✉ soniancoiff@gmail.com

🌐 www.planity.com/sonia-n-coiff-85700-saint-michel-mont-mercure

📌 Sonia N'Coiff



### Coiffeur à domicile

#### Auréli Coiffure à domicile

**COUSIN Aurélie**

SAINT-MICHEL-MONT-MERCURE

☎ 06 72 90 36 33

✉ pierau85@gmail.com

#### GELOT Cindy

SAINT-MICHEL-MONT-MERCURE

☎ 06 32 01 87 39

✉ cindygelot2@hotmail.fr

📌 Cindy Gelot coiffeuse à domicile

#### GUÉDON Alexia

LA POMMERAIE-SUR-SÈVRE

☎ 07 88 19 01 06

#### L'Atelier by angel

Coiffeuse à domicile et leader/conseillère beauté Onikha (cosmétiques)

**COUTANT Angélique**

SAINT-MICHEL-MONT-MERCURE

☎ 06 72 58 96 48

✉ latelierbyangel@gmx.fr

🌐 latelierbyangel.fr

📌 latelierbyangel



## Spa et bien-être

### Institut de beauté

#### Spa Bellezza

**BABARIT Élodie**

4 place d'Elbée LA FLOCELLIÈRE

☎ 02 51 61 05 02 ✉ spa.bellezza85@gmail.com

🌐 www.institut-bellezza.fr 📌 institutbellezza85



### Soin et bien-être

#### Anime Ta Vie

*Art Thérapie et soins énergétiques en présentiel ou à distance*

**LOISEAU Anita**

27 rue Amiral Alquier LA FLOCELLIÈRE

☎ 06 61 15 44 76 ✉ animetavie333@gmail.com

🌐 anicartonne.jimdofree.com 📌 Animetavie333

#### Au cœur des plantes

**TEXIER Elodie**

105F La Bessonnère SAINT-MICHEL-MONT-MERCURE

☎ 06 67 46 76 19 ✉ elodie.texier@yahoo.fr

🌐 aucoeurdesplantes.jimdofree.com

#### Be Harmonie

*Relaxologie et accompagnement psycho corporel, massages aux pierres chaudes et aux huiles essentielles, ateliers bien-être. Conseillère bien-être et médecine douce Naturellement Bien.*

**SIRE Sylvie**

170 La Girauderie SAINT-MICHEL-MONT-MERCURE

☎ 06 15 86 94 25

✉ beharmonie.equilibre@gmail.com

🌐 beharmonierelaxologie.wordpress.com

📌 Be Harmonie Relaxologie

#### BERTAUD Marie

*Thérapeute psycho-énergéticienne*

16 rue de la Folie SAINT-MICHEL-MONT-MERCURE

☎ 06 98 51 80 36

✉ contact@marie-beraud.fr

🌐 www.marie-beraud.fr

📌 marienergeticiennepsychointuitive



### Esthéticienne à domicile

#### La bulle de Léna

**OUVRARD Léna**

SAINT-MICHEL-MONT-MERCURE

☎ 07 50 21 84 53

🌐 la-bulle-de-lena.my.canva.site

#### Bloomie

*Accompagnante postnatale*

**ECHASSERIAU Ingrid**

LA FLOCELLIÈRE

☎ 06 61 49 87 75

✉ contact@bloom-ie.com

📌 bloom\_ie\_

#### Du corps à l'âme

*Massages bien-être et soins énergétiques*

**VEILLON Sébastien**

21 Grand'Rue LES CHÂTELLIERS-CHÂTEAUMUR

☎ 02 44 38 61 25 - 06 11 80 23 58

✉ ducorpsalame.sebv@gmail.com

🌐 veillon-seb.wixsite.com/du-corps-a-l-ame

📌 ducorpsalame.sebv

#### Essence-ciel

*Soins énergétiques*

**TATTEVIN Dorothée**

2 rue des Ponts LA POMMERAIE-SUR-SÈVRE

☎ 06 23 34 69 17

✉ tattevind@gmail.com

#### Gaëlle, l'énergie au coeur du bien être

*Praticienne bien-être - Soins LaHochi -*

*Numérologie - Vente de produits énergétiques*

**CHARLOT Gaëlle**

14 rue Henri Brosseau LA FLOCELLIÈRE

☎ 06 71 68 03 26

✉ gaelleenergiebienetre@gmail.com

📌 Gaëlle, L'énergie au coeur du bien-être

#### GRETEAU Johann

*Thérapeute sophrologue - Hypnothérapeute -*

*Sonothérapeute*

28 rue de la Promenade ST-MICHEL-MONT-

MERCURE

☎ 06 10 65 13 71

✉ jsophro@gmail.com

## Activité beauté et bien-être

### Soin et bien-être (suite)

#### L'éclat du bien naître

Bien-être de la naissance à l'âge adulte

**BERLAND Coralie**

☎ 06 70 57 73 82

✉ leclatdubiennaitre@gmail.com

📱 luniversdubiennaitre

#### Le Dragon Vert

Cours de Qi Gong

**CORRE Yanis**

2 place Marquis de Surgères LA FLOCELLIÈRE

☎ 07 50 50 89 47

✉ ledragonvert.qigong09@gmail.com

#### Les P'tits pas du bien être

Sophrologie et mieux-être - Rando évasion

**THOMES Fanny**

31bis rue Amiral Alquier LA FLOCELLIÈRE

☎ 06 27 27 17 36

✉ lesptitspasdubienetre@gmail.com

#### LUMINEAU Aurélie Chromothérapeute

Chromothérapie - Soin énergétique par les couleurs -  
Test profil chromatique

6 allée des Vignes SAINT-MICHEL-MONT-MERCURE

☎ 06 34 48 38 90

✉ lumineauaurelie123@gmail.com

🌐 www.aurelielumineauchromotherapie.fr

📱 AurelieLumineauChromotherapie85



#### O'na

Accompagnement nutritionnel et/ou émotionnel à domicile

**BLOUIN Anaïs**

LES CHÂTELLIERS-CHÂTEAUMUR

☎ 06 98 07 56 50

✉ ona.equilibre@gmail.com

🌐 www.ona-equilibre.fr

📱 onaequilibre

### Coaching

#### Justin PINEAU Coaching

Coaching sportif à domicile

4 rue du Pérochard LES CHÂTELLIERS-CHÂTEAUMUR

☎ 07 68 42 95 11

✉ justipineau@gmail.com

🌐 www.justin-pineau-coaching.fr

#### Réflexes de vie

Praticienne en réflexes archaïques

**MENEY VIGNAUD Jehanne**

6 rue Sainte Anne (Le Baobab) SAINT-MICHEL-MONT-MERCURE

☎ 06 08 34 47 99

✉ jehannemeney.reflexes85@gmail.com

🌐 www.reflexesdevie.com

#### Renâître à soi

Psychothérapie comportementale et transpersonnelle, soins énergétiques, cours de yoga, ateliers collectifs de développement personnel et retraites avec hébergement

**BUREAUD Katia**

La Sauzaie LA POMMERAIE-SUR-SÈVRE

☎ 06 86 78 62 47

✉ quidam517@gmail.com

📱 Renâître à soi

#### RIALLAND Ludivine

Hypnothérapeute - Praticienne en EMDR-DSA  
5 rue De La Rochejaquelein LA FLOCELLIÈRE

☎ 06 95 37 40 75

✉ lr.hypnotherapeute@gmail.com

🌐 ludivinerialland.fr

📱 Ludivine Rialland Hypnotherapeute 85

#### SARRAZIN Sandrine

Réflexologue plantaire

2 place Marquis de Surgères LA FLOCELLIÈRE

☎ 06 06 42 05 23

#### SOBANDITH Sirivanh

Massages énergétiques et taoïstes Chi Nei Tsang

2 place Marquis de Surgères LA FLOCELLIÈRE

☎ 06 09 24 35 93

✉ sobandithsirivanh@gmail.com

## Activité de la formation

### Auto-moto école

#### Auto-école CLOCHARD

**CLOCHARD Patrick**

8 rue des Tilleuls

SAINT-MICHEL-MONT-MERCURE

☎ 02 51 61 49 84 - 06 14 90 36 20

✉ patrick.clochard85@orange.fr

#### Auto-moto école GARCIA

**GARCIA Emmanuel**

4 rue du Puy Lambert LA FLOCELLIÈRE

☎ 02 51 66 11 70 - 06 50 79 32 90

✉ autoecole.emmanuelgarcia@orange.fr

## Activité de la formation

### Formation

#### BFS Bocage Formation Sécurité

Formation en santé et sécurité au travail

**BOUA Amine**

L'Epauud SAINT-MICHEL-MONT-MERCURE

☎ 02 51 57 75 65

✉ contact@bfs-prevention.fr

🌐 www.bfs-prevention.fr

📘 bfsformation

#### Ergologic

Formation bureautique - Conseils informatiques

**GODREAU Thierry**

11 rue des Artisans LA POMMERAIE-SUR-SÈVRE

☎ 09 54 77 72 21 - 06 88 95 92 29

#### Les P'tits pas du bien être

Bilans de compétences

**THOMES Fanny**

31bis rue Amiral Alquier LA FLOCELLIÈRE

☎ 06 27 27 17 36

✉ lesptitaspasdubienetre@gmail.com

#### MFR Saint-Michel-Mont-Mercure

Métiers de l'Alimentation et de l'Hôtellerie-Restaurant - Centre de formation d'apprentis - Centre de formation continue pour adultes

**PORCHERON Dominique**

Rue Godard SAINT-MICHEL-MONT-MERCURE

☎ 02 51 57 81 81

✉ mfr.stmichel.mtmercure@mfr.asso.fr

🌐 mfrsaintmichelmontmercure.com

📘 MFR Saint Michel Mont Mercure

#### Pégasus formation

Médiation animale

**FORGET Romuald**

89 La Petite Boucherie LA FLOCELLIÈRE

☎ 06 50 06 28 92

✉ escaledubocage@gmail.com

🌐 www.escaledubocage.com

#### Potentiel Evolution

Coach - formation

**BONNET Béatrice**

4 rue du Chais LA POMMERAIE-SUR-SÈVRE

☎ 06 79 37 29 30

✉ beboformat@gmail.com

🌐 www.potentiel-evolution.com



**CENTRE DE FORMATION PRÉVENTION EN SANTÉ ET SÉCURITÉ AU TRAVAIL**

Nos 3 domaines d'expertise

- AUDITS CONSEILS
- FORMATIONS
- MATÉRIELS CONTRÔLES

FORMATION INTER OU INTRA ENTREPRISE Selon vos besoins

Bocage Formation Sécurité  
Zone économique de l'Epauud  
Saint Michel Mont Mercure  
85700 Sevremontré  
Tél : 02 51 57 75 65



**MFR**  
CULTIVONS LES RÉUSSITES  
Formation par alternance  
SAINT-MICHEL-MONT-MERCURE  
MÉTIER DE L'ALIMENTATION ET DE L'HOTELLERIE-RESTAURATION  
Centre de Formation d'Apprentis  
Centre de Formation Continue pour Adultes

Formations ouvertes aux **JEUNES** en apprentissage et aux **ADULTES** en formation continue

DES FORMATIONS POUR TOUS LES GOÛTS!

- Boulangier
- Pâtissier
- Chocolatier Confiseur
- Cuisinier
- Desserts de Restaurant
- Serveur en restauration
- Sommelier
- Equipier polyvalent en restauration
- Réceptionniste
- Crêpier
- Pizzaïolo

Scannez le QR-Code retrouvez toutes les formations et informations



☎ 02 51 57 81 81

✉ mfr.stmichel.mtmercure@mfr.asso.fr

🌐 mfrsaintmichelmontmercure.com

## Alimentation

### SARL À bon porc

Magasin à la ferme

#### PREAULT Florent

3 Le Poulet LA FLOCELLIÈRE

☎ 06 75 23 35 70

✉ florent.preault@coopchezvous.com

📌 magasinsalafarmelaflocelliere

### UTILE

Alimentation générale - Traiteur - Multiservices

#### ARNOUX Audrey et BLANCHARD Amélie

2 place du Commerce LA FLOCELLIÈRE

☎ 02 51 57 27 26

✉ amelaud85@gmail.com

📌 UTILE La Flocelliere

### VIVAL

Alimentation générale - Traiteur - Multiservices - Relais poste

#### BROUARD Nicolas et BONNET Camille

9 place des Relais ST-MICHEL-MONT-MERCURE

☎ 02 51 61 58 41 - 07 81 83 52 44

✉ vival.85700@gmail.com

📌 vivalsaintmichelmontmercure

## Commerce de gros

### Bocage bière boissons

Commerce de gros de boissons

4 rue des Progrès - ZA du Guittion

LES CHÂTELLIERS-CHÂTEAUMUR

🌐 www.bocagebieresboissons.fr

### LAPSA

Alimentation animale premium vendue en pharmacie

#### LANGUEDOC Catherine

2 rue Aranjou ZI L'Epaul ST-MICHEL-MONT-MERCURE

✉ info-contact@lapsa-lab.fr

🌐 www.lapsa-lab.fr

📌 lapsalab

### SAS Le Champ du possible

Commerce de gros de fruits et légumes

#### BERSON Jonathan

Malatrait LA FLOCELLIÈRE

✉ saslechampdupossible@gmail.com

### Terre & Marée

Vente de fruits, légumes et produits de la mer aux professionnels

#### Geoffroy BARBARIT, Fanny TESSIER et Aurélien VION

5 rue de l'Avenir ZA La Blauderie LA FLOCELLIÈRE

☎ 06 36 14 51 33

✉ contact@terre-et-maree.com

## Boulangerie - Pâtisserie

### Aux Saveurs des 3 Ponts

Boulangerie - Pâtisserie - Bar - Snacking

#### MORIN Thomas

1 rue des Ponts LA POMMERAIE-SUR-SÈVRE

☎ 09 78 80 01 80

✉ auxsaveursdes3ponts@gmail.com

📌 Aux Saveurs des 3 Ponts



### Boulangerie RAVEAU

#### RAVEAU Gaby & Cathy

Place du Commerce LA FLOCELLIÈRE

☎ 02 51 57 71 15

✉ gaby.raveau@orange.fr

📌 boulangerieraveau

### Le fournil du sommet

#### JOLLY Nicolas

11 place des Relais SAINT-MICHEL-MONT-MERCURE

☎ 02 51 65 23 53 - 06 70 49 25 55

✉ lajollyboulangerie@gmail.com

📌 Le fournil du sommet



## Salon de thé

### L'Instant Gourmand

Salon de thé et épicerie fine

#### MORIN Marine

4 place Marquis de Surgères LA FLOCELLIÈRE

☎ 06 61 24 95 97

✉ linstantgourmand85@gmail.com

📌 L'Instant Gourmand



## e et de l'alimentation

**Bar - Restaurant****Auberge du Mont Mercure****METIVIER Karima et Jérôme**

8 rue de l'Orbrie SAINT-MICHEL-MONT-MERCURE

☎ 02 51 57 20 26

✉ contact@aubergemontmercure.com

🌐 www.aubergemontmercure.com

📌 aubergemontmercure

**Bar Le Flocéen***Bar - Tabac - Presse - Jeux***RAPIN Sylvie**

4 rue Auguste Girardeau LA FLOCELLIÈRE

☎ 09 83 32 17 60

**Café des sports Le Fury***Bar - Tabac - Jeux***ESTEPA Paul**

1 rue de l'Eglise SAINT-MICHEL-MONT-MERCURE

☎ 02 51 57 20 21

✉ barlefury@gmail.com

📌 Café des sports

**Mont Bagel***Restaurant - Traiteur - Vente à emporter***TELLIER Noël et Laetitia**

1 rue des Acacias SAINT-MICHEL-MONT-MERCURE

☎ 09 83 22 03 72

✉ sarl.montbagel@gmail.com

🌐 www.montbagel.fr

📌 montbagel

**Relais Saint Michel***Restaurant - Pizzeria***ROUSSEAU Eugénie et BAUFRETON Antoine**

2 place des Relais SAINT-MICHEL-MONT-MERCURE

☎ 02 51 57 20 06

✉ lerelaistmichel@gmail.com

📌 Relais Saint Michel

**Restaurant La Butte****HAY Jean-Marc**

1 place de la Butte LES CHÂTELLIERS-CHÂTEAUMUR

☎ 02 51 92 20 48

✉ la.butte85@gmail.com

🌐 restaurant-la-butte.com

📌 Restaurant La BUTTE

**Traiteur - Vente à emporter****Aux Saveurs de Tom***Traiteur***MORIN Thomas**

4 cité des Forges LES CHÂTELLIERS-CHÂTEAUMUR

☎ 02 51 61 75 45

✉ auxsaveursdetom@gmail.com

🌐 www.auxsaveursdetom.fr

📌 Aux Saveurs de Tom

**Chez Méo***Cuisine exotique***SOBANDITH Sirivanh**

LA FLOCELLIÈRE

☎ 06 09 24 35 93

**Le Tablier de Nico****SOULLARD Nicolas**

Place des Relais SAINT-MICHEL-MONT-MERCURE

☎ 06 23 40 33 46

✉ nicolas.soullard@orange.fr

🌐 solutionrepas.wordpress.com

**Maxiplats****ANDRÉ David**

3 place des Relais SAINT-MICHEL-MONT-MERCURE

☎ 06 80 54 40 60

✉ contact@maxiplats.com

🌐 maxiplats.com

📌 Maxiplats

**OUVRARD Traiteur****OUVRARD Martial & Amélie**

64 route du Puy Lambert LA FLOCELLIÈRE

☎ 02 51 67 53 05 - 06 13 39 10 58

✉ ouvrardtraiteur@orange.fr

🌐 www.ouvrard-traiteur.fr

📌 Ouvrardtraiteur.Vendee



**OUVRARD**  
TRAITEUR

ZA du Puy Lambert La Flocellière  
85700 SÈVREMONT

**02 51 67 53 05**    ouvrardtraiteur@orange.fr

## Garage - Métiers de l'automobile

### Châtel'Auto

**JUILLET Cédric**

19 bis Grand'Rue LES CHÂTELLIERS-CHÂTEAUMUR

☎ 02 51 92 25 29

✉ chatel.auto@orange.fr

### Garage du Puy Lambert

**FORTIN Rémy**

51 route du Puy Lambert LA FLOCELLIÈRE

☎ 02 51 57 25 78

✉ garagedupuy Lambert@orange.fr

📌 garagedupuy Lambert

### Garage FORTIN

**FORTIN Rémy**

2F rue de l'Avenir - ZA La Blauderie LA

FLOCELLIÈRE

☎ 02 51 91 85 58 - 07 86 68 87 07

✉ remyfortin@orange.fr

📌 Sarl Garage Fortin Rémy

### Garage HUVELIN Automobiles SARL

**HUVELIN Christian, Jean-Pierre et Elisabeth**

15 avenue des Forgerons - L'Epaud SAINT-MICHEL-MONT-MERCURE

☎ 02 51 57 20 09

✉ contact@garagehuvelin.fr

🌐 www.garagehuvelin.fr

### Garage LOIZEAU Kévin

**LOIZEAU Kévin**

2 rue des Carrières LA POMMERAIE-SUR-SÈVRE

☎ 02 51 92 84 97

✉ k.loizeau.garage@gmail.com

🌐 www.garage-loizeaukevin.fr

### Société auto-flocéenne

**RAVELEAU Freddy & Christelle**

1 rue des Galibards LA FLOCELLIÈRE

☎ 02 51 57 20 10

✉ auto-floceenne@wanadoo.fr

🌐 www.auto-floceenne.com

### Station de lavage automobiles

SAINT-MICHEL-MONT-MERCURE

☎ 02 51 29 09 78 - 06 81 91 12 55

## Cave

### Vinoterie Mais Pas Seulement

**GIRARD Willy**

17ter rue Jean de Tinguy SAINT-MICHEL-MONT-MERCURE

☎ 06 45 25 07 16

✉ vinoteriems@gmail.com

## Vente à domicile

### H2O at Home

Conseillère à domicile de produits H2O at Home

**CLISSON Adeline**

4 impasse du Bois LA FLOCELLIÈRE

☎ 06 72 63 47 86

✉ adelineclisson.h2o@gmail.com

🌐 h2office.h2o-at-home.net/website/adeline

📌 adelineh2o



### JUST

Conseillère bien-être et beauté à domicile

**SARRAZIN Sandrine**

2 place Marquis de Surgères LA FLOCELLIÈRE

☎ 06 06 42 05 23

### SIRE Sébastien - Saucisson Lyonnais

Vente à domicile de saucissons, charcuteries et fromages

**SIRE Sébastien**

170 La Girauderie SAINT-MICHEL-MONT-MERCURE

☎ 06 16 82 94 62

✉ sebastien.sire@bbox.fr

🌐 shop.sellingathome.com/siresebastien

📌 Les Saucissons Lyonnais De Sèb

### TEXAM

Conseillère à domicile de produits TEXAM

**RAPIN Noémie**

13 rue du Terrier SAINT-MICHEL-MONT-MERCURE

☎ 06 26 04 50 57

✉ rapin.noemie@outlook.fr



## ntation

### Confection

#### Mon petit aventurier

Création de matériel de puériculture en tissu

##### ALBERT Marjolaine

SAINT-MICHEL-MONT-MERCURE

☎ 06 80 48 79 35

✉ monpetitaventurier@gmail.com

🌐 www.monpetitaventurier.fr

📱 monpetitaventurier

### Autres

#### Ets POHU

Négociant en carburant

##### POHU Alexandre

4 rue des Progrès ZA du Guittion LES CHÂTELLIERS-CHÂTEAUMUR

☎ 02 51 92 20 77

✉ contact@etspohu.com

#### Jules Déco

Mobilier et décoration pour professionnels et particuliers

##### SOULÉ Olivier

3 rue Aranjou ZI L'Épaul SAINT-MICHEL-MONT-MERCURE

☎ 02 79 40 04 99

✉ contact@julesdeco.com

🌐 julesdeco.com

📱 Jules Déco

#### Les puces de Georgette

Brocante, relooking de meubles, vaisselle

##### TARTEAUT Anne-Laure

2 rue des Sentiers LES CHÂTELLIERS-CHÂTEAUMUR

☎ 06 48 71 37 76

✉ annlortarteaut@gmail.com

📱 Les puces de Georgette

#### Optimobi

Aménagement des espaces recevant du public : hôtels, restaurants, résidences de tourisme, maisons de retraite...

##### SOULÉ Olivier

3 rue Aranjou ZI L'Épaul SAINT-MICHEL-MONT-MERCURE

☎ 06 77 17 36 03

✉ commercial2@optimobi.fr

🌐 optimobi.fr

📱 optimobi

## Activité de l'agriculture

### Soin des animaux

#### AUGUIN Laurent

Pédicure bovins

5 rue de la Garenne SAINT-MICHEL-MONT-MERCURE

☎ 06 81 08 12 49 ✉ auguinlaurent@orange.fr

#### Centre cynophile du Marl'Hour

Elevage, dressage de berger belge

##### L'HOURL-MARTIN Rachel

68 Les Gâts-Sicots LA FLOCELLIÈRE

☎ 06 75 94 65 05 ✉ mandrackofstone@wanadoo.fr

### Autres

#### BERGERON Tony

Bouilleur de cru (Cerizay)

☎ 06 72 42 22 37

✉ bergeronts@hotmail.com

#### BÉTARD Stéphane

Activités de soutien aux cultures

67 route du Puy Lambert LA FLOCELLIÈRE

☎ 06 07 98 74 28

#### Champiliaigre

Pleurotes / Shiitakes / Paris brun

143 La Chalonnaire SAINT-MICHEL-MONT-MERCURE

☎ 06 13 49 10 17

✉ champiliaigre@gmail.com

📱 champiliaigre



Vente directe tous les vendredis de 17h à 18h30

La Chalonnaire 85700 SÈVREMONT

#### Élémenterre

Service d'aménagement paysager - Bûcheron qualifié

##### MAROT Yoann

4 Le Moulin Croué - LA FLOCELLIÈRE

☎ 02 51 63 39 61 - 07 69 14 85 55

✉ lambassadelemoulin@gmail.com

#### Miellerie du bocage

Rayon de Miel et Récoltant - Pollen, propolis et brèches

##### JEANOT Yannick

20 La Maison Neuve LES CHÂTELLIERS-CHÂTEAUMUR

☎ 05 49 81 69 58 - 06 71 52 14 58

✉ braco79@laposte.net

📱 yannick.jeanot



- ÉLAGAGE • ABATTAGE •
- DÉBROUSSAILLAGE •
- ENTRETIEN PAYSAGER •
- TRAVAUX SUR CORDE...



**BOCA SEVRE**  
ENVIRONNEMENT

Zone Artisanale de L'Épauld - 5 rue de la Colonne  
Saint-Michel-Mont-Mercure 85700 SÈVREMONT

**06 07 54 58 31**

[contact@bocasevre-environnement.fr](mailto:contact@bocasevre-environnement.fr)

[www.bocasevre-environnement.fr](http://www.bocasevre-environnement.fr)

BocasevreEnvironnement

## Prestataires de services agricoles

### Agrivista

Commerce de gros

**DURAND Henri**

70bis La Poissonière LA FLOCELLIÈRE

☎ 02 51 91 24 68 - 06 71 46 62 11

✉ [hdurand@agrivista.eu](mailto:hdurand@agrivista.eu) 🌐 [www.agrivista.eu](http://www.agrivista.eu)

### BOCASÈVRE Environnement

Prestataires de services d'élagage / abattages /  
fauchage / débroussaillage divers en milieu de  
particuliers et/ou professionnels

**GUILLOTEAU François**

5 rue de la Colonne SAINT-MICHEL-MONT-MERCURE

☎ 06 07 54 58 31

✉ [contact@bocasevre-environnement.fr](mailto:contact@bocasevre-environnement.fr)

🌐 [www.bocasevre-environnement.fr](http://www.bocasevre-environnement.fr)

BocasevreEnvironnement

### Coopérative du Val de Sèvre

Organisation de la production, collecte, abattage,  
transformation et vente de volailles

**JOREAU Olivier**

1 rue du Val de Sèvre LA POMMERAIE-SUR-SÈVRE

☎ 02 51 92 89 89

### EARL BROUSSEAU Pascal

Prestation de services

**BROUSSEAU Pascal**

11 rue des Tuilleries SAINT-MICHEL-MONT-MERCURE

☎ 02 51 57 62 93 - 06 12 55 12 21 ✉ [brousseau.p@orange.fr](mailto:brousseau.p@orange.fr)

### Ets BIENAIMÉ

Négociant en grains et fourrages

**BIENAIME Luc**

10 rue des Tumulus LES CHÂTELLIERS-CHÂTEAUMUR

☎ 02 51 92 21 50

### Groupement d'éleveurs Vendée Est

Ramassage de volailles

2 rue de la Colonne - L'Épauld ST-MICHEL-MT-MERCURE

☎ 02 51 57 71 61 ✉ [gevendee@wanadoo.fr](mailto:gevendee@wanadoo.fr)

### La ferme bioclimatique

**BIDAUD Pascal**

1 La Marronnière LES CHÂTELLIERS-CHÂTEAUMUR

☎ 02 51 92 29 77 ✉ [pbidaud85@gmail.com](mailto:pbidaud85@gmail.com)

### LSMA Solutions entretiens et réparations

**BRANCHEREAU Thomas**

Mécanique agricole

129 La Gaubretière SAINT-MICHEL-MONT-MERCURE

☎ 07 61 60 84 00 ✉ [Isma.solutionservices@gmail.com](mailto:Isma.solutionservices@gmail.com)

### Modema Agri

Réparation de machines et équipements mécaniques

**SUBILEAU Fabien**

1 rue de la Colonne - L'Épauld SAINT-MICHEL-MONT-  
MERCURE

☎ 02 51 66 86 42 ✉ [comagri@modema.fr](mailto:comagri@modema.fr)

🌐 [www.modema.fr](http://www.modema.fr) modemaagri

### Négoce DROUILLET

Négoce agricole - Amendements et engrais

**DROUILLET Nathan**

12 rue des Lavandières LA POMMERAIE-SUR-SÈVRE

☎ 02 55 99 29 17 ✉ [contact@negoce-drouillet.fr](mailto:contact@negoce-drouillet.fr)

🌐 [negoce-drouillet.fr](http://negoce-drouillet.fr)

### STIMAGRI

Stimulation des sols

**LAHAYE Elodie**

5 rue de la Libération LA FLOCELLIÈRE

☎ 06 16 43 10 57 ✉ [info.stimagri@orange.fr](mailto:info.stimagri@orange.fr)

## Activité de l'agriculture

### Aménagement paysager

#### B.R.F. Broyage Recyclage Flocéen

Broyage de végétaux - Rognage de souches

**BELLANGER Pascal**

14 rue du Père Dalin LA FLOCELLIÈRE

☎ 07 71 21 92 52

✉ b.r.f@free.fr

 Broyage.Recyclage.Floceen

#### BRIN Sébastien

Éco-jardinier

123 La Bessonnière ST-MICHEL-MONT-MERCURE

☎ 06 10 69 57 39

✉ sbrin.ecopaysage@gmail.com

 Sébastien BRIN - Eco-jardinier



07 71 21 92 52  
**B.R.F.** b.r.f@free.fr  
 Broyage.Recyclage.Floceen



**CJ PAYSAGE**  
 Créateur de Jardins  
 Saint Michel Mont Mercure - 85700 SÈVREMONT  
 02 52 65 01 24 - cjpaysage@gmail.com

*Services de création :*  
 - Aménagement paysager  
 - Design basé en 3D  
 - Clôture  
 - Bâches, bâches dérivatives  
 - Bâches et fontaines  
 - Plantations, gazon  
 - Entretien de jardins



**COUTAND**  
 Paysages  
 coutandpaysages@gmail.com  
 06 26 55 47 44

MAÇONNERIE PAYSAGÈRE  
 DALLAGE - PAVAGE - CLÔTURE  
 GAZON - PLANTATIONS

La Baritaude Saint-Michel-Mont-Mercure 85700 SÈVREMONT



**ETA ROTURIER**  
 RAPHAËL  
 ENTRETIEN PAYSAGER

2 La Ralière  
 LA POMMERAIE-SUR-SÈVRE  
 85700 SÈVREMONT  
 02 51 92 87 10  
 06 15 18 35 10  
 espacesverts@roturierraphael.fr



**FRED ESPACES VERTS ET SERVICES**  
 6 impasse de la Noue LA FLOCELLIÈRE  
 85700 SÈVREMONT

Frédéric POUPONOT  
 06 75 19 71 71 - fred220576@hotmail.fr

SAP 8232382  
 SIRET 8232382100093

#### CJ Paysage

Création et entretien de jardins

**JAUZELON Clément**

130 La Bichonnière SAINT-MICHEL-MONT-MERCURE

☎ 02 52 65 01 24

✉ cjpaysage@gmail.com

#### COUTAND Paysages

Travaux paysagers et entretien de jardins

**COUTAND Baptiste et Lucas**

118 La Baritaude SAINT-MICHEL-MONT-MERCURE

☎ 06 26 55 47 44

✉ coutandpaysages@gmail.com

#### ETA ROTURIER Raphaël

Taille haies bocagères et d'ornement - Élagage - Débroussaillage - Tonte - Entretien espaces verts

**ROTURIER Raphaël**

2 La Ralière LA POMMERAIE-SUR-SÈVRE

☎ 02 51 92 87 10 - 06 15 18 35 10

✉ espacesverts@roturierraphael.fr

#### Fred espaces verts et services

POUPOUNOT Frédéric

6 impasse de la Noue LA FLOCELLIÈRE

☎ 06 75 19 71 71

✉ fred220576@hotmail.com

#### Pépinières du bocage - Mes arbustes.com

**De THOMASSIN Wandrille**

6 Malatrait LA FLOCELLIÈRE

☎ 02 51 57 23 31

✉ wandrille@pepinieresdubocage.fr

www.pepinieres-du-bocage.fr

 Pépinières du Bocage

### CUMA (Coopératives d'Utilisation du Matériel Agricole)

#### La Fringale BOSSARD Olivier

106 La Pinsonnière SAINT-MICHEL-MONT-MERCURE

☎ 02 51 57 01 44

#### La Musette BOURASSEAU Bruno

88 L'Ortizière LA FLOCELLIÈRE ☎ 02 51 57 70 31

#### La Vallée BOURASSEAU Dominique

177F La Bonnelière SAINT-MICHEL-MONT-MERCURE

☎ 02 51 57 27 99

#### La Vallée de la Sèvre POUPLIN Freddy

212 Touche-Pré LA POMMERAIE-SUR-SÈVRE

☎ 02 51 92 86 56 ✉ touchepre@orange.fr

#### La Verduze LUMINEAU Thierry

26 La Turpinière LA FLOCELLIÈRE ☎ 06 85 70 66 07

#### Le Châtelet BIDAUD Guillaume

6 rue Cathelineau LA FLOCELLIÈRE ☎ 06 45 29 18 77

#### Les Moulins SACHOT Pascal

4 La Berthelière LA FLOCELLIÈRE ☎ 06 83 53 60 61

## Activité de l'agriculture / Activité du bâtiment

### Travaux publics et agricoles / Travaux publics et particuliers

#### SARL CHARRIER

Terrassements - Assainissements individuels et collectifs - Tranchées spéciales - Elagage - Travaux culturaux du semis à la récolte - Location matériels avec chauffeur

#### CHARRIER Anthony

13 rue du Charron ZI L'Epaud ST-MICHEL-MONT-MERCURE

☎ 02 51 57 24 82 - 06 80 74 41 85

✉ contact@sarlcharrier.com

📌 SARL Charrier

#### SARL LIAIGRE

#### LIAIGRE Dany

143 La Chalonnaire SAINT-MICHEL-MONT-MERCURE

☎ 06 34 43 56 58

✉ liaigretpta@gmail.com

📌 Liaigre TP & TA

**LIAIGRE**  
Travaux publics et agricoles

06 34 43 56 58 - liaigretpta@gmail.com

**Société BARBARIT**

- TRAVAUX AGRICOLES  
Barrages, arrosage, labour, débroussaillage...
- Mathieu 06 47 44 32 42
- TRAVAUX PUBLICS  
Recyclage béton, concassage, terrassement, assainissement, etc...
- David 06 52 34 51 76

8 rue Aranjou ZI L'Epaud - Saint-Michel-Mont-Mercure 85700 SÈVREMONT  
02 51 57 21 38 - accueil@societebarbarit.fr - Sébastien : 06 82 49 01 76

#### Société BARBARIT

Travaux publics et agricoles

#### BARBARIT Sébastien

8 rue Aranjou ZI L'Epaud ST-MICHEL-MONT-MERCURE

☎ 02 51 57 21 38 - 06 82 49 01 76

✉ accueil@societebarbarit.fr

## Activité du bâtiment

### Travaux publics et particuliers

#### COUTANT Freddy TP

Travaux publics et particuliers - Terrassement - Assainissement - Empierrement

#### COUTANT Freddy

79 La Benessière LA FLOCELLIÈRE

☎ 06 60 38 32 79 ✉ coutant.freddy@outlook.fr

#### J<sup>2</sup>CR TP

Travaux publics - Terrassement - Assainissement

#### CORNUAUD Jérôme

7 rue des Landes SAINT-MICHEL-MONT-MERCURE

☎ 06 18 69 76 61 ✉ jeromecornuaud@hotmail.com

📌 J<sup>2</sup>CR TP

**COUTANT Freddy TP**  
79 La Benessière - La Flocellière  
85700 SÈVREMONT

06 60 38 32 79 / coutant.freddy@outlook.fr

**JCR TP**  
Jérôme CORNUAUD  
jeromecornuaud@hotmail.com  
06 18 69 76 61  
85700 SÈVREMONT

- Location pelle avec chauffeur
- Terrassement
- Assainissement

#### MARTINEAU Daniel

Enrobé à chaud - Goudronnage - Aménagements extérieurs

44 La Guillotière LA FLOCELLIÈRE

☎ 02 51 57 79 50 - 06 16 57 59 86

✉ contact@daniel-martineau.fr

🌐 www.enrobe-martineau-daniel.fr

#### SAS GUETTE TP

Travaux publics - Terrassement - Assainissement

#### GUETTE Cédric

296 Maison Pré LA POMMERAIE-SUR-SÈVRE

☎ 06 12 20 26 31 ✉ sasguettettp@orange.fr

**MARTINEAU Daniel**

ENROBÉ à Chaud  
GOUDRONNAGE

Aménagements extérieurs

www.enrobe-martineau-daniel.fr

02 51 57 79 50 / 06 16 57 59 86

**SAS GUETTÉ TP**  
Terrassement - Assainissement

Maison Pré  
La Pommeraie-sur-Sèvre  
85700 SÈVREMONT

Port. 06 12 20 26 31  
sasguettettp@orange.fr

## Activité du bâtiment

### Architecte - Maître d'œuvre

#### AFORPAQ

*Économiste de la construction*

##### FORTIN Frédéric

219 La Moutardière LA POMMERAIE-SUR-SÈVRE

☎ 02 41 29 93 39

✉ contact@aforpaq.fr

🌐 aforpaq.fr

#### DURAND THIBAUT

*Architecte et maître d'œuvre*

##### DURAND Wilfried

31 rue Amiral Alquier LA FLOCELLIÈRE

☎ 06 87 54 32 37

✉ contact@durand-thibault.fr

🌐 www.durand-thibault.fr

#### DV ARCHI' DESIGN

*Architecte d'intérieur - Maître d'œuvre*

##### VENDÉ Marielle & DIABY Sélémane

6 rue Sainte Anne SAINT-MICHEL-MONT-MERCURE

☎ 06 24 22 43 57

✉ contact@dvarchi-design.com

📘 dvarchi.design



## Carreleur - Plâtrerie - Isolation - Cloisons sèches

#### ALPI du sol au placo

*Carrelage et plaquisterie*

##### PIGNON Alex

3 rue de l'Industrie - L'Épaul SAINT-MICHEL-MONT-MERCURE

☎ 07 62 81 23 23

✉ sarlalpi85700@gmail.com

#### Artech joint

*Travaux de plâtrerie*

##### BROCHARD Adrien

6 impasse de La Bergère LA FLOCELLIÈRE

☎ 06 79 09 70 65

✉ a.brochard@artech-joint.com

🌐 www.artech-joint.com

#### CARPLAC

*Cloisons sèches - Isolation*

##### ROY Tony

22 rue de l'Avenir - ZA La Blauderie LA FLOCELLIÈRE

☎ 02 51 57 06 57

✉ sarlcarplac@orange.fr

🌐 carplac.webnode.fr

#### GIRAUD Vincent

*Plâtrerie - Isolation*

##### GIRAUD Vincent

5 bis la Mongie LA POMMERAIE-SUR-SÈVRE

☎ 06 75 51 01 75

✉ giraud.vincent6@gmail.com

#### SOLÉA-DESIGN

*Chape - Carrelage - Faïence - Terrasse*

##### BOISSINOT Simon et TEXIER Mickaël

7 rue de l'Innovation LES CHÂTELLIERS-CHÂTEAUMUR

☎ 02 51 61 28 35

✉ contact@solea-design.fr

🌐 solea-design.fr



#### Yeso Plak

*Plâtrier plaquiste enduiseur*

##### TOMADON Josué

LA POMMERAIE-SUR-SÈVRE

☎ 06 88 44 82 91

✉ yesoplak11@gmail.com



# Chauffage - Plomberie - Électricité - Énergies renouvelables

## AG Ouest Énergie

Électricité - Plomberie - Chauffage

### GABORIT Amaury

8 rue des Buis LES CHÂTELLIERS-CHÂTEAUMUR

☎ 02 51 64 89 01 - 06 47 95 18 87

✉ gaborit.amaury@orange.fr

## BL Associés

Electricité - Plomberie

### BODIN Yohann

14 rue de La Folie SAINT-MICHEL-MONT-MERCURE

☎ 06 64 23 86 28

✉ bl.associes85@orange.fr

🌐 www.bl-associes-les-herbiers.fr

📌 BL Associes

## BONNAUD François

Plomberie - Chauffage - Travaux d'intérieur

LA POMMERAIE-SUR-SÈVRE

☎ 06 75 32 19 96

✉ fbonnaud85@gmail.com

## ÉLIACO Énergies

Électricité - Plomberie - Énergies renouvelables - Chauffage

### PERREAUD Manu

6 rue Sainte Anne SAINT-MICHEL-MONT-MERCURE

☎ 06 04 14 28 27

✉ eliac.energies@orange.fr

## GALAI Raphaël

Électricité - Chauffage - Sanitaires - Énergies renouvelables - Dépannage - Ramonage

2 bis rue du Puy Lambert LA FLOCELLIÈRE

☎ 02 51 57 80 82

✉ sarlgalais@orange.fr

## GELOT Thomas

Electricité - Maintenance industrielle - Énergies

ZA L'Epaul SAINT-MICHEL-MONT-MERCURE

☎ 06 11 80 00 76

✉ gelotthomas@orange.fr

## Le Disjoncté

Électricité, agencement, décoration d'intérieur, peinture, petite plomberie, pose de sol, petite maçonnerie...

### LEHUEDE Julien

LA FLOCELLIÈRE

☎ 06 29 75 95 95

✉ ledisjoncte85@gmail.com

## SARL DENIEAU

Dépannage, remplacement de chaudières gaz et fioul, pompes à chaleur, pompes de puits et de surface - Installation de petits chantiers - Dépannage rapide

### DENIEAU Frédéric

SAINTE-MICHEL-MONT-MERCURE

☎ 07 60 57 25 93

✉ contact@denieau-sarl.fr

🌐 www.denieau-sarl.fr

## SARL MARTINEAU Ramonage

Ramonage fuel, bois et granulés - Débistrage

### MARTINEAU Audric

10 rue des Collines LA POMMERAIE-SUR-SÈVRE

☎ 09 52 18 76 31 - 06 74 68 68 40

✉ martineau.ramonage@gmail.com

📌 martineauramonage

## Sèvr'Othermic

Chauffage - Sanitaire - Electricité - Zinguerie

### MARTIN Nicolas

7 Vilcreux LA POMMERAIE-SUR-SÈVRE

☎ 02 51 64 83 77

✉ nicolas@sevrothermic.fr

🌐 www.sevro-thermic-plombier.fr

📌 martinn.sevrothermic

**GR GALAI**  
Raphaël  
2 bis rue du Puy Lambert  
La Flocellière - 85700 SEVREMONT  
☎ 02.51.57.80.82  
✉ sarlgalais@orange.fr  
Canalis - Installation - Entretien - Dépannage  
Electricité, plomberie, chauffage toutes Énergies, géothermie, pompe à chaleur, chaudière à granulés, photovoltaïque, ventilation, ramonage

**GELOT**  
Electricité - Maintenance industrielle - Énergies  
ZA L'Epaul 85700 SEVREMONT  
☎ 06 11 80 00 76 • gelotthomas@orange.fr

**ELIACO**  
Énergies  
Manu PERREAUD  
06 04 14 28 27 - eliac.energies@orange.fr  
6 rue Ste Anne - St Michel Mt Mercur - 85700 Sevreumont

## bâtiment

## Maçonnerie

**A4CG - BENAITEAU Maçonnerie***Construction rénovation patrimoine*

**BARRE Cathy, BAUDIN Laurent, FISSON David**  
 ZA du Guittion LES CHÂTELLIERS-CHÂTEAUMUR  
 ☎ 02 51 92 23 41 ✉ courrier@benaiteau.fr  
 🌐 www.benaiteau.fr 📱 benaiteaurestauration

**BOISSINOT & Cie SARL****BARON Laurent**

4 rue des Carrières LA POMMERAIE-SUR-SÈVRE  
 ☎ 02 51 92 81 81 ✉ contact@boissinot-cie.com  
 🌐 www.boissinot-cie.com

**COSTIÈRE Maçonnerie****RABHI Yan**

7 le Boussiron - LA POMMERAIE-SUR-SÈVRE  
 ☎ 06 23 68 89 88 ✉ costiere.maconnerie@gmail.com

**DRONNEAU Maçonnerie****DRONNEAU Jonathan**

22 Grand Rue - LES CHÂTELLIERS-CHÂTEAUMUR  
 ☎ 06 24 93 67 53 ✉ john.dronneau@gmail.com

**GABORIT Richard**

2 rue des Bruyères SAINT-MICHEL-MONT-MERCURE  
 ☎ 02 51 66 84 70 - 06 75 55 25 52  
 ✉ gaborit.richard0707@orange.fr

**GMS Maçonnerie****GOMES Afonso**

7 rue du Pérochard LES CHÂTELLIERS-CHÂTEAUMUR  
 ☎ 07 82 68 54 26 ✉ gomes.afonso2503@gmail.com

**GUICHETEAU Groupe****GUICHETEAU Jérôme**

14F rue de l'Avenir - ZA La Blauderie LA FLOCELLIÈRE  
 ☎ 02 51 57 22 45 ✉ contact@guicheteau-groupe.com  
 🌐 www.guicheteau-groupe.com  
 📱 GUICHETEAUgroupe

**JH Maçonnerie****HUVELIN Jacques**

16ter rue des Tilleuls SAINT-MICHEL-MONT-MERCURE  
 ☎ 02 51 57 74 47 - 06 83 00 52 90  
 ✉ jh.maconnerie.fr@gmail.com

**LR Maçonnerie****ROTURIER Lionel**

5 rue des Elfes LA POMMERAIE-SUR-SÈVRE  
 ☎ 02 51 92 82 30 - 06 42 45 41 18  
 ✉ lрмаconnerie.roturierlionel@orange.fr

**RANTIÈRE Bâtiment****RANTIÈRE David**

9 rue de l'Innovation - ZA du Guittion  
 LES CHÂTELLIERS-CHÂTEAUMUR  
 ☎ 02 51 92 22 71  
 ✉ contact@rantierebatiment.fr

**Maison Patrick MOREAU***Maçonnerie - Aménagement paysager - Couverture - Zinguerie*

**ALBERT Julien, DUBOIS Julien et MOREAU Fabien**  
 2F rue des Progrès ZA du Guittion LES CHÂTELLIERS-CHÂTEAUMUR  
 ☎ gros œuvre 06 58 26 90 37 - 2<sup>nd</sup> œuvre 06 73 74 08 74  
 ✉ julien.dubois@maison-patrickmoreau.fr - julien.albert@maison-patrickmoreau.fr  
 🌐 maison-patrickmoreau.fr

**SARL PUAUD***Maçonnerie - Rénovation - Couverture***PUAUD Benjamin**

8 rue de l'Avenir LA FLOCELLIÈRE  
 ☎ 02 51 57 22 33 - 06 82 50 90 13  
 ✉ puaud.sarl@gmail.com

## Menuiserie - Charpente - Agencement intérieur

### Agencement intérieur TEILLET

Menuiserie - Agencement intérieur

#### TEILLET Noël

30 La Basse Dortière LA FLOCELLIÈRE

☎ 02 51 63 65 98 - 06 29 21 52 21

✉ agt-interieur-teillet@orange.fr

### ASSELIN

Menuiserie - Restauration de patrimoine

#### ASSELIN François

3bis rue des Calvaires LA POMMERAIE-SUR-SÈVRE

☎ 02 51 67 10 00

✉ fasselina@asselin.fr

### BL Associés

Menuiserie

#### BODIN Yohann

14 rue de La Folie SAINT-MICHEL-MONT-MERCURE

☎ 06 64 23 86 28

✉ bl.associes85@orange.fr

🌐 www.bl-associes-les-herbiers.fr

📱 BL Associes

### BP Aménagements

#### PAILLAT Baptiste

22 Grand Rue - LES CHÂTELLIERS-CHÂTEAUMUR

☎ 06 86 83 64 20

✉ bp-amenagements@outlook.fr

### CHAMPEAU CIB

Charpente

#### DENHAM Pierre

66 route du Puy Lambert - ZA Puy Lambert LA FLOCELLIÈRE

☎ 07 84 99 50 02

✉ pierre.denham@champeau.fr

### DUGAS Damien

Menuiserie - Poseur

105 L'Aubonnière SAINT-MICHEL-MONT-MERCURE

☎ 06 70 04 01 42

✉ damien.dugas@bbox.fr

### Eliaco SA

Construction - rénovation - agrandissement - étanchéité - couverture - bardage

#### GABORIT Laurent

6 rue Sainte Anne SAINT-MICHEL-MONT-MERCURE

☎ 06 03 27 08 92

✉ eliaco@bbox.fr

### GABORIAU Daniel

Menuiserie - Ebénisterie

20 rue de l'Avenir - ZA La Blauderie LA FLOCELLIÈRE

☎ 02 51 91 95 80 - 06 87 38 57 62

✉ gaboriau.daniel@orange.fr

### GABORIT Gérard

Menuiserie

21 rue des Couturières - L'Epaul SAINT-MICHEL-MONT-MERCURE

☎ 02 51 57 72 93 - 06 19 57 13 76

### JRM Services

Menuiserie extérieure

#### MARTINEAU Raymond

16 rue des Epicières - L'Epaul SAINT-MICHEL-MONT-MERCURE

☎ 07 70 57 27 86

✉ jrmservices85@yahoo.fr

### L'atelier du village

Menuiserie intérieure et extérieure - Escalier - Charpente et construction bois - Agencement - Mobilier - Étude, fabrication et pose

#### POMIES Eric

12 La Roussière LES CHÂTELLIERS-CHÂTEAUMUR

☎ 02 51 92 26 83 - 06 73 18 73 32

✉ latelier-du-village@orange.fr

🌐 www.latelier-du-village.fr

📱 latelierduvillage

### L'atelier éco bois

Menuiserie - Ébénisterie

#### SENISE Jordan

6 rue des Calvaires LA POMMERAIE-SUR-SÈVRE

☎ 06 34 05 68 59

✉ atelierecobois.js@gmail.com

📱 L'Atelier Éco-Bois

### Maison Patrick MOREAU

Cloisons sèches - Sol - Dressing

#### ALBERT Julien, DUBOIS Julien et MOREAU Fabien

2F rue des Progrès ZA du Guittion LES CHÂTELLIERS-CHÂTEAUMUR

☎ gros œuvre 06 58 26 90 37 - 2<sup>nd</sup> œuvre 06 73 74 08 74

✉ julien.dubois@maison-patrickmoreau.fr -

julien.albert@maison-patrickmoreau.fr

🌐 maison-patrickmoreau.fr



## bâtiment

**Menuiserie CALVINHAC**

Menuiserie bois - PVC - alu

**CALVINHAC Maximilien**

2bis rue du Prieuré LES CHÂTELLIERS-CHÂTEAUMUR

☎ 02 51 91 92 45 - 07 86 98 03 65

✉ menuiserie.calvinhac@orange.fr

🌐 www.menuiserie-calvinhac.fr

**Menuiserie LAPORTE**

Menuiserie - Poseur

**LAPORTE Alain**

9 rue Aranjou - L'Épau SAINT-MICHEL-MONT-MERCURE

☎ 02 51 92 25 49

✉ alain.laporte@menuiserialaporte.fr

🌐 www.menuiserie-laporte.fr

f menuiserialaporte

**Menuiserie SARRAZIN**

Menuiserie - Poseur

**SARRAZIN Mickaël**

108 L'Eperon SAINT-MICHEL-MONT-MERCURE

☎ 06 14 59 75 67

✉ mnsarrazin@sfr.fr

**SARL CROUÉ**

Menuiserie bois et PVC

**CROUÉ Gérald & Julien**

7 rue des Chais LA POMMERAIE-SUR-SÈVRE

☎ 02 51 64 07 28 - 06 78 15 42 53

✉ sarlcroue.menuiserie@orange.fr

🌐 www.menuiserie-peinture-pouzauges.fr



**MENUISERIE LAPORTE**  
www.menuiserialaporte.fr

- CHARPENTE - OSATURE BOIS
- MENUISERIE EXTÉRIEURE NEUF & RÉNO
- AGENCEMENT
- POSE DE CUISINE ET SALLE DE BAIN
- MENUISERIE INTÉRIEURE
- PARQUETS
- TERRASSE BOIS ET MATÉRIEL COMPOSÉ

9, rue Aranjou - Z.I. L'Épau  
Saint Michel Mont Mercure  
85700 SEVREMONT  
02 51 92 25 49  
alain.laporte@menuiserialaporte.fr

**ARTIPOLE**



**MENUISERIE SARL CROUÉ**  
NEUF & RÉNOVATION

- OUVERTURES INTÉRIEUR / EXTÉRIEUR
- BOIS ALU PVC
- AGENCEMENT LAMBRIS PARQUET
- PLACO - ISOLATION

06 78 15 42 53 sarlcroue.menuiserie@orange.fr  
GÉVREMONT

**Ravalement de façades****FB Déco'styl****BOULAY François**

11F rue de l'Innovation - ZA du Guittion LES CHÂTELLIERS-CHÂTEAUMUR

☎ 02 51 63 05 28

✉ fbdecostyl@gmail.com

🌐 www.fbdecostyl.com

**Styl'façades**

Ravalement, isolation et nettoyage de façades

**CAILLAUD Valérie**

26 rue de l'Avenir - ZA La Blauderie LA FLOCELLIÈRE

☎ 02 51 61 58 13 - 06 85 89 50 27

✉ styl.facades@wanadoo.fr



Spécialité enduits  
projetés sur neuf  
et rénovation

Isolation  
par l'extérieur

Nettoyage et  
entretien des façades

**Styl'Façades**  
Z.I. La Blauderie 2  
26 rue de l'Avenir - La Flocellière  
85700 SEVREMONT  
02 51 61 58 13 - 06 85 89 50 27  
styl.facades@wanadoo.fr

**Autres****CTI Ouest**

Agent commercial en sous-traitance industrielle (pour professionnel)

**PAPIN Serge**

6 rue Sainte-Anne SAINT-MICHEL-MONT-MERCURE

☎ 06 50 03 70 87

✉ contact@ctiouest.fr

🌐 www.ctiouest.fr

f ctiouest

**HÉMÉRA Solution**

Éclairage à LED

**LACOUR Davy**

20bis rue du Puy Lambert LA FLOCELLIÈRE

☎ 07 60 69 40 30

🌐 www.hemera-led.com

**MOURA Charly**

Artisan couvreur multiservices

SAINT-MICHEL-MONT-MERCURE

☎ 02 51 36 87 60 - 06 58 15 23 91

✉ charlymoura85@gmail.com

## Peinture Décoration

**BL ASSOCIÉS**  
**Rénovation et décoration**

Peinture & Décoration  
 Yoann BODIN 06 64 23 86 28  
 Menuiserie & Cloison sèche  
 Antoine BIBARD 06 70 55 19 76  
 Electricité & Plomberie  
 Jean-Eugène LIAIGRE 06 60 73 42 88

18 rue de la Guerche 85500 LES HERBIERS  
 bl.associes85@orange.fr • www.bl-associes85.fr

### BL Associés

**BODIN Yohann**

14 rue de La Folie SAINT-MICHEL-MONT-MERCURE

☎ 06 64 23 86 28

✉ bl.associes85@orange.fr

🌐 www.bl-associes-les-herbiers.fr

📘 BL Associés

 Samuel  
 Sherault  
 Peinture - Décoration

06 10 29 11 92  
 contact@sheraulddecoration.fr

Peinture  
 Décoration

**CROUÉ**

85700 SÈVREMONT • 06 76 07 90 91 • www.menuiserie-peinture-croue.fr

 **FB Déco STYL**

*BOULAY François*  
*Artisan peintre*

**02 51 63 05 28 - 06 11 99 07 58**  
**www.fbdecostyl.com**

## bâtiment

**FB Déco'styl****BOULAY François**

11F rue de l'Innovation LES CHÂTELLIERS-CHÂTEAUMUR

☎ 02 51 63 05 28

✉ fbdecostyl@gmail.com

🌐 www.fbdecostyl.com

**HÉRAULT Samuel**

4 rue de la Planche - La Chambaudière

SAINT-MICHEL-MONT-MERCURE

☎ 06 10 29 11 92

✉ contact@sherauldcoration.fr

🌐 www.sherauldcoration.fr

f SamuelHerauldpeintre

**Jadis****KLEIN Nicolas**

2bis rue de l'Orée du Bosquet LES CHÂTELLIERS-CHÂTEAUMUR

☎ 06 04 15 82 04

✉ jadis85700@gmail.com

**SARL CROUÉ****CROUÉ Gérald & Julien**

7 rue des Chais LA POMMERAIE-SUR-SÈVRE

☎ 02 51 92 88 37 - 06 76 07 90 91

✉ sarlcroue.peinture@orange.fr

🌐 www.menuiserie-peinture-croue.fr

f sarl.croue

## Activité de l'industrie



**M | MEUBLES AUGER**

Fabricant de meubles sur mesure pour particuliers et professionnels

Produit en France  
AÉRIER Cert. 091645

**Magasin d'usine ouvert le jeudi et le vendredi de 14h à 18h30**  
[www.meublesfranckauger.fr](http://www.meublesfranckauger.fr)

1 rue Aranjou - ZA L'Épaul - SAINT-MICHEL-MONT-MERCURE  
85700 SÈVREMONT - 02 51 63 53 46



**GIRARDEAU MEUBLES**

Créateur et concepteur de meubles

Tel : 02 51 57 82 22  
[www.girardeau.fr](http://www.girardeau.fr)  
[commercial@girardeau.fr](mailto:commercial@girardeau.fr)

13, rue des Tilleuls  
SAINT-MICHEL-MONT-MERCURE  
85700 SÈVREMONT

## Ameublement

**De l'un à l'autre***Relookage de mobilier, cuisine - Aérogommage - Peinture sur volets PVC***GAUTREAU Yoann**

14 rue Aranjou - L'Épaul SAINT-MICHEL-MONT-MERCURE

☎ 06 02 71 23 21

✉ delunalautre85@laposte.net

**Meubles Franck AUGER***Créateur et fabricant de meubles - Agencement sur-mesure***AUGER Franck**

1 rue Aranjou - ZA L'Épaul ST-MICHEL-MONT-MERCURE

☎ 02 51 63 53 46 - 06 01 31 43 38

✉ contact@meublesfranckauger.fr

🌐 www.meublesfranckauger.fr

f Meubles Franck Auger

**Meubles GIRARDEAU***Créateur de meubles, tables et chaises***GIRARDEAU Medhi**

13 rue des Tilleuls SAINT-MICHEL-MONT-MERCURE

☎ 02 51 57 82 22

✉ commercial@girardeau.fr

🌐 www.girardeau.fr

f meublesgirardeau

**Néoform industries***Fabricant de meubles de cuisine, salles de bain et plans de travail - sur mesure***PHILBERT Frédéric**

2 rue de l'Industrie SAINT-MICHEL-MONT-MERCURE

☎ 02 41 75 24 75 - 02 51 57 29 00

🌐 www.ouest-postforming.fr

f ouestpostformingfrance

## Métallerie - Chaudronnerie - Serrurerie

### ASDS

Menuiserie métallique et serrurerie

#### ABINAL Marc

10 rue de la Planche - La Chambaudière SAINT-MICHEL-MONT-MERCURE

☎ 02 53 73 94 05 - 06 86 77 22 01

✉ abinalmarc@yahoo.fr

### ATMC

Fabrication de structures métalliques et de parties de structures

5 rue de l'Innovation - ZA du Guittion LES CHÂTELLIERS-CHÂTEAUMUR

☎ 02 51 92 21 26

✉ atmc@atmc85.fr

### ESI Métal SARL

Tôlerie - Chaudronnerie industrielle

#### BAUDON Eddy & SANCHEZ François

4 rue Aranjou ZI L'Épaul ST-MICHEL-MONT-MERCURE

☎ 02 51 63 01 51 - 06 08 24 92 35

### MCR Industrie

#### CORNUAULT Samuel

2 rue de l'Artisanat ZA L'Épaul SAINT-MICHEL-MONT-MERCURE

☎ 02 51 57 24 93

✉ contact@mcr-industrie.com

🌐 www.mcr-industrie.com



### Métallurgie Métal-S

Métallerie - Chaudronnerie

#### SOURISSEAU Luc

61 imp. Puy Lambert ZA Puy Lambert LA FLOCELLIÈRE

☎ 02 51 57 28 25 - 06 25 95 66 80

✉ luc.sourisseau@metal-s.fr

🌐 www.metal-s.fr

📘 METAL-S

### SARL MERLET SCIA

Métallerie - Chaudronnerie - Serrurerie

#### MERLET Cédric

4F rue du Val de Sèvre - ZA Val de Sèvre LA POMMERAIE-SUR-SÈVRE

☎ 02 51 92 82 26

✉ merlet\_serge@club-internet.fr



### TRD METAL

Métallier - Chaudronnier - Mécano-soudeur

#### SOURISSEAU Tony

24 rue des Olivettes LA FLOCELLIÈRE

☎ 06 84 96 34 83

✉ tonysourisseau@orange.fr

🌐 trd-metal.com

📘 TRDMETAL



## Scierie

### SARL CHAUMIEAU

CHAUMIEAU Pascal - FLAMANT Romain - ROUSSEAU

#### Amaury

83 Le Moulin Charrieau LA FLOCELLIÈRE

☎ 02 51 57 74 24

✉ contact@chaumieau.fr

### Scierie mobile bocage

#### BAUD Gilles

103 L'Aubonnière SAINT-MICHEL-MONT-MERCURE

☎ 06 36 21 43 60

✉ scieriemobilebocage@laposte.net

📘 Scierie Mobile Bocage

## l'industrie

## Industrie

**Atelier de Saint-Michel***Fabrication de vêtements de luxe***LEFEBVRE Philippe et CHATILLON Jean-Yves**

Rue Aranjou - ZI L'Epaul ST-MICHEL-MT-MERCURE

☎ 02 51 91 14 75

✉ atelierdestmichel@orange.fr

**FLP Automatisme****PERRIN Florian**

5 impasse des Soguetières ST-MICHEL-MT-MERCURE

☎ 06 26 32 46 94

✉ contact@flp-automatisme.com

🌐 www.flp-automatisme.com

**LG Industrie***Spécialiste du béton armé***GUICHETEAU Laurent**

2 route de la Blauderie ZA La Blauderie

LA FLOCELLIÈRE

☎ 02 51 57 75 28

✉ courrier@groupe-lg.fr

🌐 groupe-lg.fr

📘 GROUPELG85

**Prochimir***Développement et productions de films techniques***LESCROART Vianney**

6 rue de l'Avenir - ZA La Blauderie LA FLOCELLIÈRE

☎ 02 51 57 05 51

✉ contact.prochimir@bostik.com

🌐 www.prochimir.com

**SRP Concept***Matériaux de construction modulables***BOUDAUD Romuald**

La Sagesse LA FLOCELLIÈRE

☎ 02 51 66 93 23

✉ contact@srpconcept.fr

🌐 srpconcept.fr

📘 SRPConcept

## Autres

**ASP Usinage***Mécanique générale de précision***Mickaël PUAUD et Gaël SACHOT**

2 rue Aranjou - Cellule 4 - ZI L'Epaul SAINT-MICHEL-

MONT-MERCURE

☎ 02 51 57 13 54

✉ contact.aspusinage@gmail.com

**BAJ service***Réparation d'équipements électriques industriels, installation électrique temporaire et événementielle***DURAND Benoît**

9 La Baud LES CHÂTELLIERS-CHÂTEAUMUR

☎ 06 19 25 35 43

✉ bajservice@gmail.com

**STS***Fabrication objets en polystyrène expansé haute densité***HARDY Romain**

9 route de la Blauderie ZA La Blauderie LA FLOCELLIÈRE

☎ 04 74 08 50 50

✉ contact@sts85.com

🌐 www.ocedis.com

**Webasto Systèmes Carrosserie***Fabrication de systèmes de toit automobile***MOIROUD Christian**

ZA du Guittion LES CHÂTELLIERS-CHÂTEAUMUR

☎ 02 51 66 71 71

✉ sylvie.bazantay@webasto.com

**Biopommeria***Production de combustibles gazeux*

1 route de Saint-Mesmin LA POMMERAIE-SUR-SÈVRE

✉ info-biopommeria@sitebiogazfrance.fr

**GDPA Usinage***Usinage profilé aluminium***GAUCHAS Didier**

2 rue Aranjou - Cellule 3 - ZI L'Epaul SAINT-MICHEL-MONT-MERCURE

☎ 02 51 67 86 38 - 06 75 61 86 94

✉ direction@gdpa-usinagealu.fr

🌐 www.gdpa-usinagealu.fr

**SARL Usinage Jo***Tournage - Fraisage - Mortaisage***BAUMULLER Jonathan et Florence**

129 La Gaubretière - Bâtiment 3 SAINT-MICHEL-MONT-MERCURE

☎ 06 33 01 63 13 ✉ usinage.jo@gmail.com

# UN PROJET IMMOBILIER ? 123... ! Contactez-nous.



Retrouvez-nous au  
3 place du  
Commerce à  
La Flocellière

**06.01.44.41.09**  
**vendee.est@123webimmo.com**

**iad**

AVIS DE VALEUR DE VOTRE BIEN-ÊTRE

- Large diffusion des annonces
- Réseau de proximité
- Honoraires adaptés
- Recherches personnalisées

**Votre conseiller en Immobilier à Sèvremont et ses alentours**

**Axel SOURISSEAU**  
**06 89 66 48 41**  
axel.sourisseau@iadfrance.fr

iadfrance.fr

Mandataire indépendant en immobilier - Agent commercial de la SAS IAD France immatriculée au RCS de LA ROCHE SUR YON sous le numéro 882301518 (sans dénomination de fond) titulaire de la carte de démarchage immobilier pour le compte de la société IAD France SAS

## Immobilier

### 123webimmo.com

#### GUICHETEAU Virginie

3 place du Commerce LA FLOCELLIÈRE

☎ 06 01 44 41 09 ✉ vendee.est@123webimmo.com

🌐 123webimmo.com 📌 Vendee.est

### Capifrance Estelle CADIEU

LA FLOCELLIÈRE

☎ 06 83 64 02 63 ✉ estelle.cadieu@capifrance.fr

🌐 estelle-cadieu.capifrance.fr

📌 Estelle Cadieu Capifrance (EI)

### IAD Immobilier Axel SOURISSEAU

SAINT-MICHEL-MONT-MERCURE

☎ 06 89 66 48 41 ✉ axel.sourisseau@iadfrance.fr

🌐 www.iadfrance.fr/conseiller-immobilier/axel.sourisseau

📌 AxelSourisseauiad

## Commercial

### SARL ADR Diffusion

Agent commercial multi-cartes portes techniques feu dans le bâtiment pour professionnels

#### RAUD David

35 route de Saint Paul La Chambaudière  
ST-MICHEL-MONT-MERCURE

☎ 02 44 38 65 51 - 06 25 78 16 42

✉ contact@adr-diffusion.fr

🌐 www.adr-diffusion.fr

### Sonocom

Commercial - Industrie métallique

#### GELOT Franck

6 rue du Terrier SAINT-MICHEL-MONT-MERCURE

☎ 02 51 57 76 58 - 06 10 90 12 72

✉ franck.gelot@sonocom.com

## Activité des professions libérales

### Communication / Secrétariat

#### Goure Mots

Relecture, correction orthographique et secrétariat indépendant

#### GOURMAUD Cécile

LA FLOCELLIÈRE

☎ 07 60 48 61 29

✉ gouremots@gmail.com

📱 GoureMots

#### HÉRAULT Sabrina

Secrétaire indépendante

4 rue Henri Brosseau LA FLOCELLIÈRE

☎ 06 21 03 88 65

✉ sabrinaherault.si@gmail.com

#### La fabriq' à com

Graphiste freelance dédiée aux commerçants indépendants

#### BARBARIT Eva

4 impasse des Frênes ST-MICHEL-MONT-MERCURE

☎ 07 56 82 56 00

✉ contact@lafabriqacom.com

🌐 lafabriqacom.com

📱 La fabriq' à com



**Nathalie Leroux**  
consultante marketing  
06 80 26 66 60  
www.nathalie85@gmail.com

- CRÉATION DE SITE INTERNET
- LOGO & IDENTITÉ VISUELLE
- PLAQUETTE & CATALOGUE
- SIGNALÉTIQUE DE STAND
- VIDEO & PHOTO
- RÉDACTION DE CONTENU
- COMMUNITY MANAGEMENT
- CONSEIL EN MARKETING

#### LEROUX Nathalie

Agence de communication - Consultante marketing

2 impasse du Bois LA FLOCELLIÈRE

☎ 06 80 26 66 60

✉ leroux.nathalie85@orange.fr

📱 NathalieLeroux.comark

#### Madame corrige

Relectrice et correctrice

#### MENARD Louise

LA FLOCELLIÈRE

☎ 07 83 69 78 74

✉ mmecorrige@gmail.com

🌐 mmecorrige.wixsite.com/monsie

#### Sèvre Com'

Agence de communication & marketing 360° | Conseil et stratégie 360° | Webmarketing | Communication | Création de site web | Impression tout support

12 rue des Lavandières LA POMMERAIE-SUR-SÈVRE

☎ 06 38 22 92 12

✉ bonjour@sevrecom.fr

🌐 sevrecom.fr

📱 Sèvre Com'

## Activité des services

### Animaux

#### À la Sèvre des Amours

Élevage canin de Yorkshire Terrier

#### POUPOUNOT Lydie

6 impasse de la Noue LA FLOCELLIÈRE

☎ 06 81 62 29 07

✉ lydie.bernard@wanadoo.fr

#### CaniNose

Détection canine et élimination des punaises de lit

#### GUÉDON Jérémy

☎ 07 65 60 34 35

✉ caninose.detection@gmail.com

🌐 www.caninose.fr

#### Je guide et j'éduque

Accompagnement global de la relation humain/chien - Comportementaliste canin - Thérapies naturelles pour animaux - Loisirs canin et éducation canine

#### SAYAGH Carolle

☎ 06 50 52 06 35

✉ carolle.sayagh@yahoo.fr

🌐 www.jeguideetjeduque.fr

📱 jeguideetjeduque



**À LA SÈVRE DES AMOURS**  
Mme POUPOUNOT Lydie  
Éleveuse canine  
06 81 62 29 07 - lydie.bernard@wanadoo.fr  
6 impasse de la Noue LA FLOCELLIÈRE 87000 SÈVRE-MONT

### Location de bureaux

#### Immeuble le Baobab

Location de bureaux et salles de séminaires

#### GABORIT Laurent

6 rue Ste Anne SAINT-MICHEL-MONT-MERCURE

☎ 06 03 27 08 92

✉ laurentgaborit@bbox.fr

#### Le Centre

Location de bureaux et espaces de travail

#### Jérôme ROGER

31bis rue Amiral Alquier LA FLOCELLIÈRE

☎ 06 80 30 58 45

✉ arv-jroger@orange.fr

## Besoin d'une assistante administrative à votre domicile ?

GAGNEZ DU TEMPS ET CONCENTREZ-VOUS SUR L'ESSENTIEL !

Démarches administratives

Aide au numérique

Formule anticipée :  
Préparation formalités d'écès

Formule quiétude :  
Démarches durant le deuil



**Nathalie PHILEMON**  
06 73 42 32 57

2 place Marquis de Surgères 85700 SEVREMONT

aidenassistante@gmail.com

www.aidenassistante.fr

## Autres

### Aivitec

Réparateur TV et produits électroniques

#### TEXIER Laurent

116 La Bessonnère SAINT-MICHEL-MONT-MERCURE

☎ 02 51 57 78 03 ✉ lootee@aliceadsl.fr

### Calèches du Haut Bocage

Promenades en calèche

#### BÉTARD Stéphane

☎ 06 07 98 74 28

✉ calechesduhautbocage@gmail.com

### Esprit Loto 85

Animation de loto

#### RAINEREAU Florian

☎ 07 85 76 96 24 ✉ animationflorian85@gmail.com

🌐 www.animationlotoflorian.com 📱 Esprit Loto 85

### Les maîtres du ciel

Initiation à la fauconnerie

#### MONSARRAT Geoffroy

1 Charin LA POMMERAIE-SUR-SÈVRE

☎ 07 50 42 02 93 ✉ geoffroymonsarrat1985@gmail.com

🌐 www.lemoulindecharin.com

### R&G Conciergerie

Gestion de meublés touristiques

#### TARBOURIECH Rémi et Grégory

LA POMMERAIE-SUR-SÈVRE

☎ 02 55 99 56 16

✉ contact@rg-proprete-conciergerie.com

🌐 www.rg-conciergerie.fr

## Aide à la personne

### ADVF Vendée

#### PUAUD Isabelle

25 rue Amiral Alquier LA FLOCELLIÈRE

☎ 02 51 67 91 07 - 07 68 60 74 17 ✉ advf85@yahoo.fr

🌐 www.advf-vendee.fr 📱 advf85

### Aide'N

Assistante administrative à domicile

#### PHILÉMON Nathalie

2 place Marquis de Surgères LA FLOCELLIÈRE

☎ 06 73 42 32 57 ✉ aidenassistante@gmail.com

🌐 www.aidenassistante.fr 📱 aidenassistante85

### BOURASSEAU Laurence

Accueillante familiale pour personnes âgées de plus de 60 ans, en perte d'autonomie et/ou isolée

SAINT-MICHEL-MONT-MERCURE

☎ 06 21 35 67 93 ✉ laurence.af85@gmail.com

### CAILLAUD Murielle

Aide à domicile

☎ 06 11 46 90 42 ✉ murielle.caillaud13@gmail.com

### Cath'ODM

Organisatrice de maison

#### CHALLIN Catherine

☎ 06 21 75 30 55 🌐 cathpro85.wixsite.com/cathodm

📱 Cath Odm

### COOP CHEZ VOUS

Service à la personne avec droit au crédit d'impôts

#### CHOTARD Angel

☎ 06 72 95 23 44 ✉ angelch.ob2025@gmail.com

🌐 coopchezvous.coop

### DAVID Camille

Aide à domicile ou en structure

☎ 06 40 56 52 42 ✉ camilledav.pro@gmail.com

🌐 camilledavpro8.wixsite.com/camille-david

📱 Camille David

### ROIRAND Tiffany

Accompagnante à domicile

☎ 06 85 67 50 02 ✉ roirand.tiffany@orange.fr

## Salon de tatouage

### Corentin Airsang

Dessinateur-tatoueur

#### HERSANT Corentin

SAINT-MICHEL-MONT-MERCURE

✉ corentin.airsang@gmail.com

### L'encre de Marine

#### WAGUET Marine

LA POMMERAIE-SUR-SÈVRE

☎ 06 18 61 45 11

✉ Lencre.de.Marine@outlook.fr

📱 L'encre de Marine

## Activité des services

### Pompes funèbres - Funérarium

#### BIENNE GOURDON Pompes funèbres GOURDON David

28 rue du Général Bonnamy LA FLOCELLIÈRE  
 ☎ 02 51 57 60 59 ✉ contact@pfbg.fr  
 🌐 www.pompes-funebres-bienne-gourdon.fr  
 📌 Pompes Funèbres Bienne-Gourdon

#### SAS GEAY-SARRAZIN

##### BILLY Etienne et Béatrice - SARRAZIN Monique - PUAUD Valérie

1bis place des Relais SAINT-MICHEL-MONT-MERCURE (Siège : Pouzauges)  
 ☎ 02 51 57 07 72 ✉ pf.geay-sarrazin@orange.fr  
 🌐 www.pf-geaysarrazin.com



**POMPES FUNÈBRES**  
*Geay-Sarrazin*

Organisation d'obsèques  
 Chambres Funéraires - **Salle de cérémonie**  
 Magasins Fleurs et Articles Funéraires  
 Contrats Obsèques



Z.A du fief de Roland - 26 rue des Vignerons - **POUZAUGES**  
 N°habilitation 97 85 199  
 6 rue des Fontaines - **MONTOURNAIS**  
 N°habilitation 97 85 202  
 1 bis, place des Relais - Saint-Michel-Mont-Mercure - **SEVREMONT**  
 N°habilitation 01 85 277

E-mail : pf.geay-sarrazin@orange.fr  
 Site internet : www.pf-geaysarrazin.fr  
 Tél. : 02 51 57 07 72

### Taxi

#### Centre ambulancier du Haut Bocage GEAY SARL Etienne et Béatrice BILLY

1 place des Relais ST-MICHEL-MONT-MERCURE  
 ☎ 02 51 91 85 52

### Transport

#### ACM2E - Acheminement Colis Marchandise Europe Express

Transport express coursier

##### AMIAUD Jean-François

12 rue des Merisiers SAINT-MICHEL-MONT-MERCURE  
 ☎ 06 07 48 07 36  
 ✉ acm2e@acm2e.com  
 🌐 www.acm2e.com  
 📌 CoursierEurope

#### Fertipommeria

Transport routier de fret de proximité

Rue du Val de Sèvre - LA POMMERAIE-SUR-SÈVRE

#### MEUNIER Gérard

Transports routiers de fret interurbain

25 rue de la Promenade ST-MICHEL-MONT-MERCURE  
 ☎ 02 51 57 70 37 - 06 11 32 40 64  
 ✉ gerard.meunier14@wanadoo.fr

#### STMC 85

Transport routier de marchandises

##### CHARRIER Antony

La Cour SAINT-MICHEL-MONT-MERCURE  
 ☎ 02 51 57 24 82 - 06 85 84 21 41  
 ✉ contact@stm85.com  
 📌 stm85

#### Transports ADS

Transport routier de marchandises

##### BOURASSEAU Bruno

1 allée des Justices SAINT-MICHEL-MONT-MERCURE  
 ☎ 06 22 79 19 11  
 ✉ transports.ads85@gmail.com



TRANSPORTS  
**ADS 85**  
 Transports Agro Distribution Système  
 Livraison aliments et matériaux sur palettes  
 et/ou par soufflerie  
 Hayon-transpalette électrique - Marchandises générales  
 Régions : Bretagne - Pays de la Loire - Vendée -  
 Anjou - Aquitaine - Midi-Pyrénées



SAINT-MICHEL-MONT-MERCURE  
 06 22 79 19 11  
 transports.ads85@gmail.com



**TAXI VOYAGEURS - COLIS**  
 LOCATION DE VEHICULES 9 PLACES  
 LOCATION DE VEHICULES ADAPTES POUR FAUTEUIL ROULANT

Siège social : 21 avenue des Sables  
 85700 POUZAUGES  
 02 51 91 85 52

SAINT-MISMIN - 02 51 91 97 61  
 MONTOURNAIS - 02 51 57 92 32  
 ST-MICHEL-MONT-MERCURE - 02 51 57 80 83  
 contact@cahb-geay.fr

CAHB Geay & Ambulances BELLION



## Activité de l'art et de la culture

### Ani Cartonne Artisanne Cartonniste

*Créatrice de mobilier et décoration en carton recyclé - Ateliers créatifs sur carton*

#### LOISEAU Anita

27 rue Amiral Alquier LA FLOCELLIÈRE

☎ 06 61 15 44 76

✉ anicartonne@gmail.com

🌐 anicartonne.jimdofree.com

📌 anicartonne

### ARTISTE (Association Recherche pour une Télévision Indépendante Spécialisée dans les Technologies Expérimentales) - Festimaj

*Audiovisuel - Cinéma, reportages, numérisation, films*

#### LEMOUNAUD Gilles

1 rue de Lorette LA FLOCELLIÈRE

☎ 06 85 19 96 90

✉ gilles.lemounaud@festimaj.fr

🌐 www.festimaj.fr - vimeo.com/festimaj

📌 Festimaj

### GABORIT Mélina

*Photographe*

LES CHÂTELLIERS-CHÂTEAUMUR

☎ 06 66 97 89 15

✉ melinagaborit08@gmail.com

### Harmo'nickel

*Réparateur et transformateur d'harmonicas -*

*Restaurateur d'harmonicas anciens - Artisan d'art*

#### DEVINEAU Michaël

8 impasse des Lierres SAINT-MICHEL-MONT-MERCURE

☎ 06 74 82 40 38

✉ harmonickel@orange.fr

🌐 harmonickel.wixsite.com/harmonickel

📌 harmonickel

### Joeloup

*Atelier de créations (perles, pierres naturelles, laine, bois, ardoise, peinture...)*

#### CUENCA-CHIRON Joëlle

4 rue Duguesclin LA FLOCELLIÈRE

☎ 07 49 97 88 37

✉ atelier.joeloup85@gmail.com

📌 Joeloup

### L'atelier d'Elicia

*Décorations personnalisées pour la maison et l'évènementiel*

#### DJENANE Sandra

35 rue Amiral Alquier LA FLOCELLIÈRE

☎ 07 81 36 16 99

✉ latelier.delicia@gmail.com

📌 elicia.atelier

### L'atelier laser de Sèvremont

*Objets décoratifs en bois*

#### BERNIER Catherine

6 rue des Artisans LA POMMERAIE-SUR-SÈVRE

✉ latelier.de.cathy85@gmail.com

📌 L'atelier laser de Sèvremont

### La Guiche Tour

*Salle de spectacle - Organisation et animation d'évènements - Voyageur de la Dame de Fer*

#### GUICHETEAU Jérôme

18 rue de l'Avenir - ZI La Blauderie 2 LA FLOCELLIÈRE

☎ 06 24 06 05 02

✉ jeguicheteau@guicheteau.fr

📌 laguichetour

### Le corps sacré

*Art thérapie*

#### HERITEAU Marie-Hélène

16 rue des Primevères LA FLOCELLIÈRE

☎ 06 85 63 15 14

✉ violon-interieur@orange.fr

### Les Meubles de Van

*Fabrique de meubles - Relookage*

#### CORNUAULT Vanina

LA FLOCELLIÈRE

☎ 06 82 48 52 85

✉ lesmeublesdevan@gmail.com

📌 LesMeublesdeVan

### Les Poteries de Margon

*Céramique*

#### JOVER Jacqueline

Margon LA FLOCELLIÈRE

☎ 02 51 57 84 27 - 06 74 97 70 43

✉ jover.jacqueline@gmail.com

📌 PoterieJacquelineJover

### L'Ourse qui relie

*Relieuse*

#### BELLEST Anne-Perrine

31bis rue Amiral Alquier LA FLOCELLIÈRE

☎ 06 30 88 72 87

✉ bellestanneperrine@yahoo.fr

🌐 loursequirelie.wordpress.com

### M A M artiste

*Atelier et galerie d'art*

#### CAMPER Marina

26 rue Amiral Alquier LA FLOCELLIÈRE

☎ 06 09 02 28 44

✉ lespotesdemam@gmail.com

📌 atelierbymam

### Wood créa

*Créations en bois et objets personnalisés*

#### FAUCHOIT Jérémy

10 rue de l'Espinay LA FLOCELLIÈRE

☎ 06 12 13 36 20

✉ woodcrea@orange.fr

🌐 www.woodcrea.fr

### ZLOTY Valérie

*Illustratrice - Infographiste - Maquettiste*

6 rue de l'Aubépine SAINT-MICHEL-MONT-MERCURE

☎ 07 50 48 68 96

✉ mm.valerie@yahoo.fr

🌐 valeriezloty.blogspot.com

📌 ValerieZloty

# Associations en lien avec le monde économique

## CESAC COMITÉ D'ENTENTE SÈVREMONTAIN DES ARTISANS ET COMMERÇANTS

Président : Nathan DROUILLET

☎ 06 87 78 76 82 - 06 38 22 92 12

✉ [bonjour@cesac.fr](mailto:bonjour@cesac.fr)

🌐 [www.cesac.fr](http://www.cesac.fr)

📘 CESAC - Comité d'Entente  
Sèvremontain des Artisans &  
Commerçants

*Association des artisans, commerçants, entrepreneurs et agriculteurs ayant pour but de renforcer la visibilité locale des adhérents, de créer de nouvelles collaborations, de reconnecter les acteurs du territoire et d'inspirer ses collaborateurs.*

## GEV85 GROUPEMENT D'EMPLOYEURS

Directrice remplaçante : Adeline BRAUD

2 rue Aranjou - L'Épaul SAINT-MICHEL-MONT-MERCURE

☎ 02 51 65 80 35 - 06 68 73 66 62

✉ [contact@gev85.com](mailto:contact@gev85.com)

🌐 [www.gev85.com](http://www.gev85.com)

📘 GroupementEmployeurs85

*Notre mission : créer des CDI temps partagés en maillant les besoins durables en compétences qualifiées des entreprises, pour construire un temps plein ou partiel choisi, en investissant dans la formation de nos salariés pour développer leur employabilité.*

## SÈVR'IMPULSE DONNE L'ÉLAN AUX INDÉPENDANTS

Présidente : Noémie RAPIN

☎ 06 26 04 50 57

✉ [sevr impulse@gmail.com](mailto:sevr impulse@gmail.com)

*Donner de la visibilité aux indépendants de Sèvremont, auto-entrepreneurs, vendeurs à domicile, par des événements de petites tailles afin qu'ils puissent se faire connaître des Sèvremontains et d'attirer également des habitants des communes limitrophes.*

# Commerçants ambulants

## Dimanche de 9h à 12h30 Marché local - La Flocellière Place du Commerce

### J'M C Légumes - Gisèle LIMOUSIN

Production et vente de légumes bio - tous les dimanches

MOUILLERON-SAINT-GERMAIN

☎ 06 23 94 13 50

### Pierrick et Muriel ANDRÉ

Marchands d'huîtres - de septembre à mai

BOUIN

☎ 06 60 08 88 37

### Chez Méo - Sirivanh SOBANDITH

Cuisine exotique - tous les dimanches

LA FLOCELLIÈRE (page 64)

### La Manufacture des Abeilles - Manuela MARBEUF

Miel, pains d'épices, bougies... - 1 dimanche sur 4

LES EPESSES

☎ 06 95 86 44 85

### La Pousse rit - Laura PELAUD

Plants de légumes, aromatiques et fleurs bio - plusieurs fois par an

POUZAUGES

☎ 06 41 32 93 72

### La Baraka Miel - Mathias BARBAUD

Miel - Présent plusieurs fois par an

PYRÉNÉES ARIÉGOISES

✉ [labarakamiel@gmx.fr](mailto:labarakamiel@gmx.fr)

## Mardi de 16h30 à 19h30 Marché local - St-Michel-Mont-Mercure Place des Relais

### De la graine à l'assiette - Benjamin RAFIN

Légumes et plants de légumes et de fleurs - toutes les semaines

MOUILLERON-SAINT-GERMAIN ☎ 06 76 83 20 53

### On mange chez Clem - Clémence BILLAUD

Crêpes et galettes - 1 mardi sur 2 de 17h30 à 19h30

LES HERBIERS ☎ 07 80 10 70 71

## Mercredi soir

La Flocellière - Rue du Puy Lambert

Kaam' Truck

Pizzas

LE BOUPÈRE ☎ 06 85 47 89 34

## Jeudi soir

La Pommeraie-sur-Sèvre - Parking périscolaire

Titi pizza

Pizzas

SAINT-ANDRÉ-SUR-SÈVRE ☎ 07 81 73 58 48

## Vendredi de 9h à 9h30

La Pommeraie-sur-Sèvre - Rue des Ponts

Le Bif Truck

Boucherie

SAINT-MESMIN ☎ 06 16 23 28 73

## Dimanche soir

Saint-Michel-Mont-Mercure - Sous les Halles

La ch'tite frite Burgers - Paninis - Kebabs

RÉAUMUR ☎ 06 42 46 94 54

Merci à l'ensemble des annonceurs de ce guide.

Ils témoignent de la pluralité et de la diversité des acteurs économiques, sur la commune de Sèvremont et aux alentours.

N'hésitez pas à faire appel à eux !

EXPLOITATION ET TRANSFORMATION DE BOIS DE CHÂTAIGNIER

**SAS ECO BOIS ENERGIE**  
**Rémi SICOT**  
 ■ [restitution@ekobois.com](mailto:restitution@ekobois.com)  
 ☎ 05 49 81 07 66

5 La Garde, 79140 LE PIN

[ekobois.com](http://ekobois.com)



MAÎTRE D'ŒUVRE

**MB**  
 Conception

02 52 45 02 09  
LES HERBIERS

02 51 57 96 09  
POUZAUGES

02 51 51 25 88  
FONTENAY LE COMTE

[www.mb-conception.com](http://www.mb-conception.com)

**MARBRE**

**GALLIEN**

VENDEE DEUX-SEVRES

Tous travaux de cimetière  
 Caveaux en 24 heures  
 Gravures sur pierres  
 Vases et jardinières  
 Colombarium  
 Espace cinéraire  
 Etude et conception pour collectivités

*Un grand choix de monuments funéraires en exposition sur notre site*

3 rue des Romains  
 85700 POUZAUGES  
 tél : 02 51 91 70 60

[www.marbreriegallien.fr](http://www.marbreriegallien.fr)



**SPORTINGSOLS**  
 CONSTRUCTEUR D'ESPACES SPORTIFS

Rue du Stade  
 85250 SAINT-FULGENT

02 51 43 82 16

[www.sportingsols.com](http://www.sportingsols.com)



NEUF & RÉNOVATION

**SAS VAILLANT**  
 CONFORT DE L'HABITAT

- MENUISERIE
- CHARPENTE
- MAISON & EXTENSION
- OSSATURE BOIS
- AGENCEMENT INTÉRIEUR & EXTÉRIEUR
- ESCALIER
- ISOLATION PAR L'EXTÉRIEUR

Z.A. du Fief Roland - 67, rue des Vignerons  
 85700 POUZAUGES  
 Tél. : 02 51 64 73 48 - Port. : 06 71 90 89 07

[www.menuiserievaillant.com](http://www.menuiserievaillant.com) - [contact@menuiserie-vaillant.fr](mailto:contact@menuiserie-vaillant.fr)



Emmanuel LAPORTE

4, ZA LES BOURGETTES  
 85510 LE BOIS PETIT  
 02 51 91 44 74  
[laporte@veers.com](mailto:laporte@veers.com)

**LAPORTE**  
 VINCENTEAU

PEINTURE • DÉCORATION

[www.laporte-peinture.fr](http://www.laporte-peinture.fr)



**GODARD**  
 P.I.C.C.

170 ans d'expérience

GRAND HALL D'EXPOSITION  
 PLÂTRERIE - ISOLATION  
 CARRELAGE - CLOISONS SÈCHES

Z.I. de Montfaut  
 85700 POUZAUGES  
 02 51 91 85 51  
[contact@godard-picc.fr](mailto:contact@godard-picc.fr)  
[www.godard-picc.fr](http://www.godard-picc.fr)

**mb**  
 BOISSINOT

SAS Michel BOISSINOT  
 32, rue de la Poterie  
 79700 MAULEON  
**05 49 81 93 98**  
[contact@sas-mb.fr](mailto:contact@sas-mb.fr)

Électricité  
 Plomberie  
 Chauffage  
 Climatisation  
 Démolition  
 Photovoltaïque

[www.michel-boissinot.fr](http://www.michel-boissinot.fr)



# TEILLET BLANCHARD

Z.A. Le Fief Roland  
54 rue des Vignerons

85700 **POUZAUGES**

 **02 51 57 59 50**

[teilletblanchard@gmail.com](mailto:teilletblanchard@gmail.com)

**PLOMBERIE**

**CHAUFFAGE**

**ÉLECTRICITÉ**

A · G · E · N · C · E

# GREGOIRE

ARCHITECTES

46, rue Paul Bouyx - 49300 CHOLET

02 41 58 89 49

[contact@gregoire-architectes.fr](mailto:contact@gregoire-architectes.fr)

[www.gregoire-architectes.fr](http://www.gregoire-architectes.fr)



**ALAIN COUTANT** vous protège  
**COUVERTURE - ZINGUERIE**  
Mauléon • Le Château d'Olonne  
Site : [www.alain-coutant.fr](http://www.alain-coutant.fr) - Tél : **05.49.81.81.49**  
Suivez-nous sur  

*Rénovation du bâti ancien*



**BocaReno**

Maçonnerie gros oeuvre  
Couverture Tuiles - Ardoises  
Zinguerie - Couverture zinc

Enduit à la chaux  
Enduit chanvre et terre  
Taille de pierre

**BOCARENO** 06 31 27 94 50 / 06 31 27 96 63

La Baillargère

[bocareno@wanadoo.fr](mailto:bocareno@wanadoo.fr)

85700 POUZAUGES

[www.bocareno.fr](http://www.bocareno.fr)



# BILLAUD

PLOMBERIE - CHAUFFAGE - ELECTRICITÉ

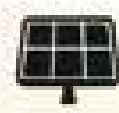

- Plomberie
- Salle de bain

- Chauffage
- Ventilation
- Climatisation

- Electricité

- Photovoltaïque



02.51.57.41.12



[www.billaud-sas.fr](http://www.billaud-sas.fr)



Billaud\_sas

5 RUE GUSTAVE EIFFEL - ZA LES BACHELIERS  
85590 LES EPESES



# Suivez toutes les actualités de Sèvremont !



## Le magazine "Ballade Sèvremontaine"

Quatre fois par an, en janvier, avril, juillet et octobre, tous les habitants de Sèvremont reçoivent un magazine de plus de 30 pages qui met en lumière tout ce qui fait la richesse de notre commune : ses habitants, ses associations, ses entreprises et ses initiatives.

Retrouvez tous les numéros sur [www.sevremont.fr](http://www.sevremont.fr)

## Le site Internet

Retrouvez toutes les informations pratiques de Sèvremont, mises à jour régulièrement.

[www.sevremont.fr](http://www.sevremont.fr)



## La page Facebook "Mairie de Sèvremont"

Lancée en janvier 2016, à la création de la commune nouvelle, elle est désormais suivie par plus de 3 300 personnes.

[www.facebook.com/mairieseavremont](http://www.facebook.com/mairieseavremont)



## La lettre d'informations hebdomadaire

Chaque jeudi, elle est envoyée par courriel à toutes celles et ceux qui souhaitent la recevoir.

Inscription sur [www.sevremont.fr](http://www.sevremont.fr)



## L'application IntraMuros

La mairie de Sèvremont et la communauté de communes du Pays de Pouzauges sont sur IntraMuros ! Cette application est à télécharger gratuitement sur votre smartphone. En activant les notifications de cette application, vous serez avertis des alertes majeures et des événements du territoire.

[appli-intramuros.fr](http://appli-intramuros.fr)



LA POMMERAIE-SUR-SÈVRE

LES CHÂTELLIERS-CHÂTEAUMUR

LA FLOCELLIÈRE

SAINT-MICHEL-MONT-MERCURE

