

**Arrêté temporaire n°26-AT-0031
Portant réglementation de la circulation**

RUE DE LA COLONNE

Le Maire de Sèvremont,

VU le Code général des collectivités territoriales et notamment les articles L. 2213-1 à L. 2213-6,

VU le Code de la route et notamment les articles R. 411-8, R. 411-21-1 et R. 413-1,

VU l'Instruction interministérielle sur la signalisation routière et notamment le livre 1, 4ème partie, signalisation de prescription,

VU la demande en date du 09/03/2026 émise par STURNO SAS 85 demeurant TSA 70011 Chez Sogelink 69134 DARDILLY CEDEX représentée par Thierry GABARD aux fins d'obtenir un arrêté de réglementation de la circulation,

CONSIDÉRANT que des travaux sur réseau aérien ou souterrains ou branchement (hors télécom) - EDF nécessitent la réalisation de tranchées / fonçage rendent nécessaire d'arrêter la réglementation appropriée de la circulation, afin d'assurer la sécurité des usagers, du 23/03/2026 au 21/04/2026 RUE DE LA COLONNE,

ARRÊTE

Article 1

À compter du 23/03/2026 et jusqu'au 21/04/2026, les prescriptions suivantes s'appliquent 5 RUE DE LA COLONNE :

- La circulation est alternée par B15+C18 ou K10 ;
- Le dépassement des véhicules, autres que les deux-roues, est interdit ;
- La vitesse maximale autorisée des véhicules est fixée à 30 km/h ;

Article 2

La signalisation réglementaire conforme aux dispositions de l'Instruction Interministérielle sur la signalisation routière sera mise en place par le demandeur, STURNO SAS 85.

Article 3

Le Maire de Sèvremont est chargé de l'exécution du présent arrêté qui sera publié et affiché conformément à la réglementation en vigueur.

Fait à Sèvremont, le 11 mars 2026

Le Maire de Sèvremont



Jean-Louis ROY

DIFFUSION:

- STURNO SAS 85
- Le Maire de Sèvremont
- HERVOUET France
- Car du Bocage
- SCOM 85
- Gendarmerie Pouzauges
- Centre de secours - Pouzauges
- SOVETOURS
- Maire délégué de Les Châtelliers-Châteaumur
- Transport scolaire Pouzauges

- Poste Pouzauges

ANNEXES:

Demande d'arrêté de circulation

Conformément aux dispositions du Code de justice administrative, le présent arrêté pourra faire l'objet d'un recours contentieux devant le tribunal administratif compétent ou sur internet, à l'adresse www.telerecours.fr, dans un délai de deux mois à compter de sa date de notification ou de publication.

Conformément aux dispositions de la loi n°2018-493 du 20 juin 2018 relative à la protection des données personnelles, le bénéficiaire est informé qu'il dispose d'un droit d'accès, de rectification, d'effacement ou de demande de limitation de traitement des données qu'il peut exercer, pour les informations le concernant, auprès de la collectivité signataire du présent document.

Demande d'arrêt de police de la circulation

Code de la route L411-1 à L411-7
Code général des collectivités territoriales L2213-1 à L2213-6.1

Gestionnaires des réseaux routiers

803423599



N° 14024*01

Le demandeur

Particulier Service public Maître d'œuvre ou conducteur d'opération Entreprise

Nom : **GABARD** Prénom : **Thierry**
Dénomination : **STURNO RS85** Représenté par :
Adresse Numéro : Extension : Nom de la voie : **TSA 70011**
Chez Sogelink
Code postal **6 9 1 3 4** Localité : **DARDILLY CEDEX** Pays : **France**
Téléphone **0 2 5 1 6 1 1 6 2 0** Indiquez l'indicatif pour le pays étranger :
Courriel : **sturno-rs85-d@demat.sogelink.fr**

Si le bénéficiaire est différent du demandeur

Nom : Prénom :
Adresse Numéro : Extension : Nom de la voie :
Code postal Localité : Pays :
Téléphone Indiquez l'indicatif pour le pays étranger :
Courriel :

Localisation du site concerné par la demande

Voie concernée : Autoroute n° Route nationale n° Route départementale n° Voie communale n°
Hors agglomération En agglomération
Point de Repère (PR) routier d'origine d'application : + Point de Repère (PR) routier de fin d'application : +
Adresse Numéro : Extension : Nom de la voie : **5 RUE DE LA COLONNE**
Code postal **8 5 7 0 0** Localité : **SEVREMONT**

Nature et date des travaux

Permission de voirie antérieure : Oui Non Si oui indiquer la référence :
Description des travaux : **Réseau aérien ou souterrains ou branchement (hors télécom)**
- EDF
Les travaux nécessitent la réalisation de tranchées / fonçage
N° de chantier délivré par la Collectivité ⁽⁰⁾ :
Date prévue de début des travaux : **2 3 0 3 2 0 2 6** Durée des travaux (en jours calendaires) : **3 0**

Réglementation souhaitée

Durée de la réglementation (en jours calendaires) : **3 0** Date de début de réglementation **2 3 0 3 2 0 2 6**
Restriction sur section courante Restriction sur bretelles
Sens de circulation concerné : Deux sens de circulation Sens des Points de Repères (PR) croissants
Sens des Points de Repères (PR) décroissants Fermeture à la circulation
Basculement de circulation sur chaussée opposée
Circulation alternée : Par feux tricolores Manuellement
Restriction de chaussée :
Neutralisation de la bande d'arrêt d'urgence (BAU) Empiètement sur chaussée largeur de voie maintenue
Suppression de voie nombre de voie(s) supprimée(s)

⁽⁰⁾ N° délivré par la Collectivité lorsque vous avez déclaré votre intention de réaliser des travaux. Exemple : N° Lyvia pour Lyon Métropole

Interdiction de :

Circuler
Véhicules légers
poids lourds

Stationner
véhicules légers
poids lourds

Dépasser
véhicules légers
poids lourds

Vitesse limitée à : km/h

Itinéraire de déviation (à préciser par sens) :

.....
.....
.....

Autres prescriptions :

.....
.....
.....

La pose, le maintien ou le retrait de la signalisation spécifique au chantier sont effectués par :

Le demandeur Une entreprise spécialité

Nom : Prénom :

Dénomination : Représenté par :

Adresse Numéro : Extension : Nom de la voie :

Code postal Localité : Pays :

Téléphone Indiquez l'indicatif pour le pays étranger :

Courriel :

Pièces jointes à la demande

Afin de faciliter la compréhension et l'instruction du dossier, la demande d'arrêt est accompagnée d'un dossier comprenant :

Une notice détaillée avec notamment l'évaluation de la gêne occasionnée au usagers

Plan de situation 1/10 ou 1/20 000^{ème} Plan des travaux 1/200 ou 1/ 500^{ème} Schéma de signalisation

Itinéraire de déviation 1/2 000 ou 1/5 000^{ème}

J'atteste de l'exactitude des informations fournies

Fait à : **DARDILLY CEDEX**

Le : **0 9 0 3 2 0 2 6**

Nom : **GABARD** Prénom : **Thierry** Qualité :

 Signature certifiée Sogelink

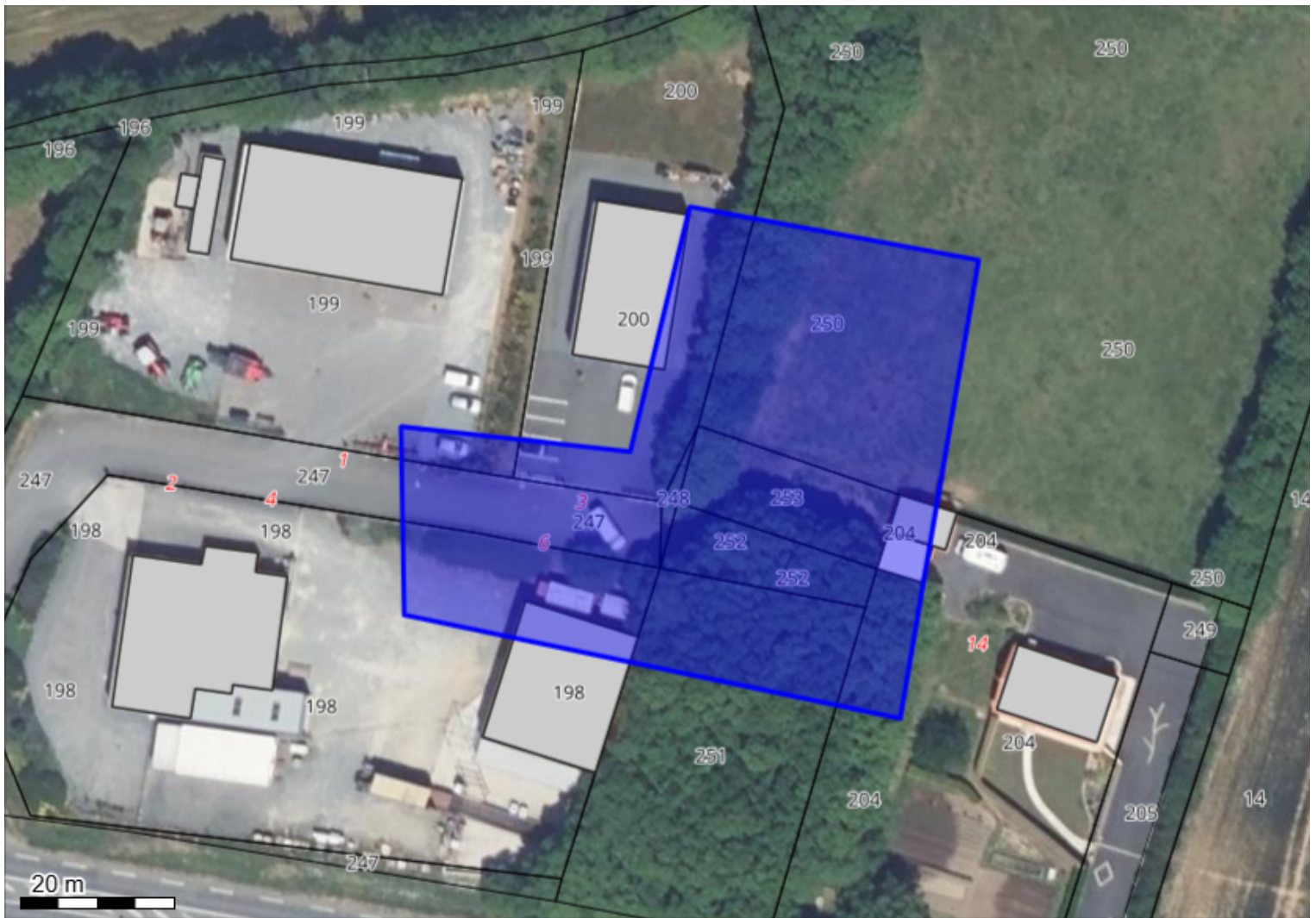

Système géodésique : WGS 84
 EPSG : 4326

Emprise au format GML :

```
<gml:MultiPolygon xmlns:gml='http://www.opengis.net/gml' srsName='EPSG:4326'><gml:polygonMember><gml:Polygon><gml:
outerBoundaryIs><gml:LinearRing><gml:coordinates>-0.89764019,46.83545724 -0.89724858,46.83542789 -0.89714666,46.83571413
-0.89665313,46.83565174 -0.89678724,46.83511595 -0.89763482,46.83523706 -0.89764019,46.83545724</gml:coordinates></gml:LinearRing><
/gml:outerBoundaryIs></gml:Polygon></gml:polygonMember></gml:MultiPolygon>
```

Polygone 1

```
(46.835457 -0.897640);(46.835428 -0.897249);(46.835714 -0.897147);(46.835652 -0.896653);(46.835116 -0.896787);(46.835237 -0.897635);
(46.835457 -0.897640);
```

Le 09/03/2026

Objet : fichiers transmis avec le document

Madame, Monsieur,

Pour consulter les fichiers transmis avec notre document, veuillez cliquer sur le ou les liens suivants :

- Plan EXE_da27-125028- APEM ENERGIE_B.pdf : <https://dl.sogelink.fr/?ALHblcgl>
- Document original signé : <https://dl.sogelink.fr/?EE7sJZHl>

Nous nous tenons à votre disposition pour tout complément d'information.

Veuillez agréer, Madame, Monsieur, l'expression de nos salutations respectueuses.

Le service technique Sogelink